Correio da Manhã

Impresso nas machinas rotativas de MARINONI. — Director — EDMUNDO BITTENCOURT — Impresso em papel da casa P. PRIOUX & C.

ANNO XII—N. 5.026 | RIO DE JANEIRO SEGUNDA-FEIRA, 4 DE NOVEMBRO DE 1912 | Redacção—Rua do Ouvidor, 162

Registro literario

A analyse, mais ou menos detida e minuciosa, feita nos ultimos *Registros*, de certas obras que a reclamavam, retardou a noticia de muitos outros trabalhos, que se foram accumulando sobre a minha mesa e, já agora empilhados, estão a exigir algumas palavras de referencia.

Meia duzia de linhas sobre cada um, e o constrangimento illegal, em que se acham, cessará de todo, por um verdadeiro jubileu de *habeas-corpus* conferidos a granel.

"Cyrano de Bergerac", traducção de Porto Carreiro, editor J. Ribeiro dos Santos.

Pouco ha a additar aos louvores com que foi recebida a primeira edição desse trabalho, já consagrado pela critica.

A traducção de uma comedia heroica em cinco actos, e principalmente de uma comedia de Edmond Rostand, poeta de largo vôo, tão cheio de fantasias como de extravagancias, não é tarefa de somenos, nem a um espirito vulgar seria dada a gloria de realizal-a, siquer mediocremente. São quasi insuperaveis e invenciveis as difficuldades que se antolham a cada momento a quem quer que pretenda verter para outra lingua uma joia de tal quilate.

Dizer que o artista pernambucano venceu todos os obices encontrados e dotou a nossa lingua com uma versão verdadeiramente magistral, é apenas fazer justiça ao esforço e ao talento de um dos mais distinctos poetas da nossa terra.

Certo, ha nesse trabalho de longo folego, falhas e senões, de que a propria perspicacia do autor o expurgará, em futuras edições, que hão de ser muitas, em vista da acceitação franca e decidida que a obra conseguiu no espirito do publico; mas uma ou outra descaida, uma outra vulgaridade de expressão, tal ou qual emprego de um pronome gallicano, que algumas vezes se notam através de uma obra de 238 paginas, não chegam a constituir jaças sensiveis nem borbulhas que a desprimorem.

Os *triolets* dos Cadetes de Gasconha, a descripção do nariz de Cyrano, a scena do beijo e a receita das *tortas de amendoa*, são trechos que bastam para firmar a reputação de um grande, de um extraordinario traductor.

E' principalmente por esse triumpho que deixo aqui registrados os meus applausos á alta competencia do interprete de Edmond Rostand — á gloriosa musa de Carlos Porto Carreiro.

* * *

"Ao Léo do Sonho e A' Mercê da Vida", versos de Mario Pederneiras.

Com esse titulo destemperado e quasi infantil, acaba de publicar mais um volume de versos o talentoso e conhecido poeta Mario Pederneiras.

A infantilidade e o destempero não se limitam, infelizmente, ao titulo da obra; vão tambem á dedicatoria, ás epigraphes, á disposição dos versos, e aos proprios conceitos de muitas composições. Notam-se, através de quasi todo o volume, certas puerilidades a que seguramente se deveria forrar o formoso espirito de Mario Pederneiras, que é, incontestavelmente, um poeta de valor, e que não precisa de recorrer ao artificio para dar mostra de talento e de originalidade.

Ha, no livro em questão, a par de algum cascalho, muita pepita de ouro que attrae irresistivelmente a admiração e o louvor: *Caminhos da Vida, A Rua, Dezembro, Cigarras* e os dois sonetos *Suave Caminho* e *Eterna*, são desse numero.

Destes, transcreverei o primeiro, e por elle avaliará seguramente o leitor da inspiração e dos recursos do poeta, que póde ser dos melhores e dos mais expontaneos, desde que deixe cantar livremente a sua musa, com a mesma expontaneidade com que devem cantar os poetas e os rouxinóes:

"Assim... Ambos assim, no mesmo passo,
Iremos percorrendo a mesma estrada;
Tu — no meu braço tremulo amparada,
Eu — amparado no teu lindo braço.

Unidos neste arrimo, embora escasso,
Venceremos as urzes da jornada...
E tu — te sentirás menos cançada,
E eu — menos sentirei o meu cançaço.

E assim ligados pelos bens supremos,
Que para mim o teu carinho trouxe,
Placidamente pela Vida iremos,

Calcando magoas, afastando espinhos,
Como si a aspereza desta vida fosse
O mais suave de todos os caminhos."

Ahi está, nesses quatorze versos, um poeta lyrico de real, de incontestavel merecimento.

* * *

"O Egoismo", por Felix Le Dantec.

Felix Le Dantec, encarregado de um curso de philosophia scientifica na Sorbonne, publicou, não ha muito, um admiravel trabalho, todo calcado nos ensinamentos da Biologia e ao qual deu o titulo de *Egoismo*, equivalente de de *Instincto de Conservação*.

E' um bello trabalho, de mais de trezentas paginas, em que estuda o autor o individuo e o meio, o homem como ser superior, os estadios da associação humana, a familia, o clan, a nação, a guerra, as deformações que resultam da vida em commum, e o desenvolvimento das sociedades; apreciando, através deste, a utilização do patrimonio social, o progresso, a civilização, a sciencia, o capital, o trabalho, a lei, a caridade, as gréves, a justiça e, finalmente, a utopia dos pacifistas.

Desse livro preciosissimo e admiravel acaba de publicar a casa Francisco Alves uma boa traducção portugueza, impressa em nitida e elegante brochura de cerca de 350 paginas, que está, desde alguns dias, exposta á venda no Rio de Janeiro.

Aos curiosos desses estudos não preciso recommendar a acquisição de tão util quão valioso trabalho.

* * *

"Como nos devemos alimentar", por Selda Potocka.

E' tambem de Francisco Alves a luxuosa edição deste novo livrinho com que acaba de enriquecer a bibliotheca das senhoras a applaudida escriptora que se firma com o nome um tanto esdruxulo de mme. Selda Potocka.

Da utilidade da obra e de quanto deve ella interessar ás nossas gentilissimas patricias, sobretudo ás mães de familia, dizem com rematada eloquencia os assumptos de que se occupa a distincta escriptora:

I. Como nos devemos alimentar.
II. Regras e Receitas de uma Cozinha Hygienica.
III. O Lar Feliz.
IV. Os Nossos Filhos.
V. A Arte da Belleza.
VI. A Arte da Saude.
VII. A Arte da Felicidade.

Para que as leitoras se convençam de que com o louvar este utilissimo trabalho não estou querendo impingir uma *potoca*, reporto-me ás linhas preliminares do texto e affirmo, á fé dos editores, que mme. Selda Potoka (o retrato mostra que é formosissima), dirige o Instituto Electro Therapeutico de Lisboa e, além de especialista notavel, conhecida em Londres e Paris, com consultorio frequentadissimo na rua da Emenda, é, ainda por cima, a applaudida traductora de *Sienkiewicz*, o celebre autor do *Quo Vadis*.

Polyglotta, dramaturga, mulher de letras e mulher de sciencia, é uma especialista de grande competencia em tudo o que concerne á arte da elegancia e da hygiene femininas.

O presente livro constitue, pois, um verdadeiro thesouro que deve ser quanto antes incorporado á pequena e indispensavel bibliotheca das senhoras brasileiras.

Com a sua publicação prestou-nos mais um assignalado serviço a casa Francisco Alves.

* * *

"Livro de Amor", versos de Machado de Abreu.

Belmiro Braga, o inspirado poeta mineiro que escreveu algumas linhas de introducção a este livro, affirma que ha nelle bellezas e imperfeições, claridades e sombras; e accrescenta que deve a critica julgar os versos do sr. Machado de Abreu com indulgencia, attendendo em vista a edade e a cultura do autor, e o meio em que este até agora tem vivido.

Parece-me justo e avisado o conceito do prefaciador; mas contra elle se insurge a soffreguidão, quero dizer, a incontida audacia de publicidade e de exhibição de que parece atacado o poeta de Rio Branco. Com effeito, leio logo na primeira pagina do livro que é já este o segundo publicado e que está o autor disposto a dar á estampa mais quatro, cujos nomes annuncia em letra de fórma: *Livro das Dôres, Moacyr, Livro de Odio e Sol das Almas*.

Ora, um poeta de vinte e poucos annos e em cujos trabalhos publicados muito mais avultam os defeitos que as qualidades, melhor faria, de certo, si adextrasse a mão, para escoimar de vicios a obra já produzida, que malbaratar o tempo em novas tentativas de livros falhos, defeituosos e escriptos por atacado.

Que o sr. Abreu é ainda um escriptor bisonho, prova-o antes do mais, a idéa que fórma da orthographia, tendo inventado uma especial *para o seu uso particular*, como elle mesmo ingenuamente o confessa, numa advertencia quasi infantil, que faz ao leitor.

Não ha, talvez, em todo o volume, composição que não esteja eivada de jaças. Logo na primeira ha versos defeituosos e avulta nella um novo alexandrino de quatorze pés:

"O amor pureza, o amor bondade, o amor [sabedoria."

Não revelasse o autor, apezar de tudo, um bello talento e decidida vocação para as letras, e certo, não perderia tempo a critica em ministrar-lhe estes conselhos salutares.

Deante de obra mais meditada, mais escorreita e, sobretudo, mais *trabalhada*, não hesitará ella em registrar applausos ao esperançoso e joven poeta mineiro.

Osorio Duque Estrada.

Traços da Semana

A Europa não acabou ainda de discutir, commentar e lamentar a guerra chamada dos Balkans. A carrancuda indifferença com que ella acolheu os primeiros alarmas dessa guerra, duvidando que paizes pequenos, e por ventura pobres, se levantassem contra o poder militar da Turquia, transformou-se agora em fervente curiosidade, que faz com que nos jornaes, nas chancellarias, nos circulos financeiros, em toda parte, não se queira senão saber como andam as marchas e contra-marchas nos arredores de Andrinopla ou se os navios gregos, victoriosos em mil batalhas, já forçaram e transpuzeram o estreito do Bosphoro.

Afinal, as surprezas desta guerra são em tudo identicas ás do conflicto russo-japonez, de que parecem filhas dilectas. Tambem naquella luta era um pygmeu que se erguia contra um gigante, desmantelando-o. Aqui, os pygmeus são quatro; mas o gigante é, ainda assim, respeitavel, porque tem na historia a tradição das suas conquistas de perto de cinco seculos atrás.

Severos publicistas francezes condemnaram como inutil a pretenção bellicosa dos pygmeus; alguns outros ridicularizaram as suas valentias de guerra, pretendendo que essas nações affoitas e minusculas eram quatro creanças mal educadas, que arregaçavam a manga do casaco para desafiar e irritar os mais velhos, e ás quaes, no fim de tudo, a Europa saberia infligir o castigo de alguns puxões de orelhas.

Por isso, quando as creanças se tornaram mais raivosas, as nações maiores decidiram intervir. Foi o circumspecto sr. Poincaré, da França, a nobre pessoa que appareceu á testa do movimento conciliador, como a figura da propria Concordia. Logo a Europa o festejou com ruido, erigindo-o em anjo tutelar da paz; e quando, assim tão bem acclamado, ia o sr. Poincaré penetrar suavemente no céo, a dar contas a Deus da boa coisa que fizera cá em baixo, um tiro de canhão do Montenegro — o primeiro tiro da guerra — atravancava-lhe o caminho, fechando-lhe a porta da celebridade e — quem sabe? — tirando-lhe o appetitoso premio Nobel, que o distincto homem de Estado já com certeza ambicionava, como recompensa á sua virtude.

A luta estava, pois, iniciada. Os canhões dos montenegrinos foram secundados pelos dos gregos, servios e bulgaros, os ultimos dos quaes estão adquirindo a primazia no ataque ao inimigo. A Europa não tinha mais que fazer em beneficio da concordia.

Interrompendo as negociações, fugindo ao ambiente pesado dos gabinetes, onde inutilmente procurara evitar que houvesse sangue e luta, a Europa foi então, com pachorra e agudo interesse, apreciar a guerra, como um *sportsman* que penetrasse no prado de corridas para admirar a victoria do seu cavallo predilecto.

Oh! as surprezas desse espectaculo! Tão cedo ellas se manifestaram, que ha um mez a Europa só o que faz é falar da guerra, discutir a guerra, commental-a, preoccupar-se com ella. Não é de outra natureza o assumpto preferido dos jornaes, a ponto de não se desdobrar um só que não dê a idéa de um vasto almanack militar aberto aos nossos olhos, com photographias e nomes esquisitos de generaes ainda mais esquisitos. Esta propria columna, tão distante dos campos onde os bulgaros se batem, ha um mez que sente, a invadirem-n'a, a febre e o interesse da guerra. Por mais que ella se esquive e fuja do assumpto fatal, é sempre a guerra o que lhe apparece aos domingos, quando o chronista muda a penna da caneta para cumprir o seu dever semanal.

Eu acredito que muitos dos leitores não tenham interesse algum pela guerra. Esses devem virar a pagina e proceder como se esta columna não existisse. Afinal, na ardente semana que passou, cheia de calores, o *Correio da Manhã* foi tomado pela literatura abundante que esta guerra está fazendo nascer. Da guerra aqui falaram os mais illustres collaboradores desta folha, como Gurgel do Amaral, o admiravel correspondente em Londres, e Thomaz Lopes, que anda cultivando a *carrière* pelas legações de Bruxellas. E eu falo apenas nos dois mais illustres, porque, a citar todos, teria que dar uma desculpa ainda maior da minha impertinencia, escrevendo tambem sobre a guerra e contribuindo para que ella seja o thema absorvente de todos os dias.

Mas, que querem? Esta politica interna continúa na mesma desagradavel pasmaceira, uma vez que não apparecem outros candidatos á presidencia da Republica. O remedio é agarrar a guerra e tornal-a o assumpto dominante. Assim se desembaraça da tarefa o chronista descuidoso, que passou os sete dias da semana sem pensar na sua chronica e, quando chega o domingo, olha o calendario, assustado, temendo a carranca do leitor no dia seguinte.

Falemos, pois, livremente da guerra, como qualquer bulgaro que esteja interessado pela boa sorte das armas do seu Rei.

A guerra tomou um aspecto inesperado e verdadeiramente curioso. Debruçada sobre o terreno dos combates, acompanhando as cargas de cavallaria e os assaltos a arma branca desse conflicto sensacional, a Europa tinha, ao começo, a vaga curiosidade de ver apenas o sangue que corria, contar os mortos que se enterravam e saber como iam de fundos pecuniarios as ambulancias da Cruz Vermelha.

Mas agora a preoccupação mudou. Ao passo que as forças colligadas da Servia, da Bulgaria, do Montenegro e da Grecia iam obtendo resultados maravilhosos, rechassando os turcos com uma galhardia de que ninguem as julgava capazes, a Europa, astuta, observadora, investigando, solerte, os bandos de homens que se trucidavam, começou a constatar que as tropas vencedoras usavam methodos de tactica francezes, espingardas francezas, canhões francezes... E logo a França, orgulhosa, informou a Europa de que ella, — ella sim — toda poderosa, já rehabilitada do desastre de 70, instruira aquelles exercitos, adestrara-os segundo a sua escola de guerra, municiara-os. E, antes que o pasmo da Europa acabasse, a França informava ainda que os derrotados, os turcos, haviam recebido da Allemanha a instrucção militar, adoptavam methodos allemães, tinham espingardas da Allemanha e os seus canhões iam da Allemanha e era na Allemanha que os seus officiaes estudavam a arte da guerra.

A que estranhos resultados haviamos, afinal, de chegar! Esta guerra transformou-se, subitamente, numa guerra da França contra a Allemanha. A alegria dos colligados, por se sentirem fortes e victoriosos, não é tão grande como a da França, verificando a superioridade dos seus processos guerreiros; e o desanimo da Turquia, oh!, não se compara ao da Allemanha, vendo mal succedida a sua tactica, desmoralizada a sua instrucção, anniquilada a sua industria de guerra. O que ha no campo são duas nações: a França e a Allemanha e é entre ellas, meus senhores, que se está travando o conflicto dos Balkans!

Essa circumstancia despertou em todos os paizes o desejo de ter sido o instructor militar dos bulgaros, dos servios, dos montenegrinos, dos gregos. Ainda outro dia, porque certa columna pertencente aos colligados deu uma carga de cavallaria magistral, a Italia gritou que aquella carga era de sua invenção e estava sendo ensinada nas suas escolas e fôra praticada na Tripolitania. A victoria da carga era, pois, da Italia e não dos exercitos balkanicos. Um torpedeiro grego surprehendeu e poz a pique um couraçado turco. Logo o Telegrapho informou que aquelle torpedeiro fôra fabricado na Inglaterra e eram inglezes os torpedos. A victoria pertencia, por conseguinte, ao sombrio paiz de Jorge V e não ao do seu homonymo Jorge I.

E ahi está como essa guerra passou a ser uma guerra de toda a Europa. A Europa conflagrou-se realmente, não pelos interesses da diplomacia, mas pelos interesses dos fabricantes de canhões e de torpedos. E' a guerra industrial, para a qual não é necessario patriotismo e que requer sómente habeis mecanicos.

A Europa esquece, entretanto, a bravura dos colligados e não se recorda de que ha quatro seculos e meio elles se armam e se instruem para essa guerra que explodiu o mez passado. A França, orgulhosa da boa qualidade da sua tactica e das suas metralhadoras, hoje sem duvida superiores ás de 70, deve tambem reflectir que a Turquia, com armamento allemão ou sem elle, passa por uma crise social e possúe um exercito trabalhado pela politica.

Eu posso inventar uma excellente arma de esmurrar o proximo e admirar como outras pessoas se servem della magistralmente. Se a quizer manejar, terei, porém, que cuidar dos musculos dos braços, antes de admirar o meu magnifico engenho. Faça a França o mesmo: não diga que tem com que esmurrar os outros antes de saber se os musculos estão rijos...

As victorias dos colligados são delles, delles só, porque aquella guerra é uma cruzada e elles estão brigando christãmente, com o pensamento em Deus...

Costa REGO

TOPICOS & NOTICIAS

O Tempo

Irra!... Assim tambem parece que vamos acabar torrados pelo verão deste anno!...

Nem um sopro de ar. O dia de hontem, com o thermometro invadindo a casa dos "trinta á sombra", escaldou a valer a pelle do pobre carioca...

A temperatura oscillou entre 30,7, maxima e 25,7 minima.

Hontem

INTERIOR — Estiveram animadissimas as corridas no Jockey Club.

* Regressou do Estado de Minas o dr. Francisco Salles, ministro da Fazenda.

* Seiscentas e trinta e oito pessoas visitaram o Pão de Assucar.

* O presidente da Republica visitou o 1º batalhão da Guarda Nacional.

EXTERIOR — Em Buenos Aires, apezar do tempo chuvoso, realizou-se a inauguração do concurso de gados gordos e cavallos, nos locaes da Sociedade Brazil-Argentina.

* "La Prensa" crea um concurso entre literatos estrangeiros de nomeada, cujos trabalhos premiados serão publicados na sua edição extraordinaria de 15 de janeiro do proximo anno.

* Apezar de desmentidos officialmente, os boatos alarmantes continuam a circular com insistencia em Montevidéo, mantendo o mesmo estado de desconfiança e agitação no seio da população.

* A colonia italiana de Santiago festejou a conquista da Cecylia.

HOJE

* Está de serviço na Repartição Central de Policia o 1º delegado auxiliar.

O Correio expede malas pelos seguintes vapores:

"Frisia", para Santos, Buenos Aires e Montevidéo; "Samara", para Rio da Prata; "Industrial", para portos do Espirito Santo; "Amazonas", para Bahia; "Esperança", para Rio da Prata.

Missas

Rezam-se as seguintes, por alma de:

Joaquim Justo da Silva, ás 9 horas, na matriz de S. Antonio dos Pobres;

Sylvia Braga de Souza Lobo, ás 9 1/2 horas, na egreja da Candelaria;

Dr. Adalberto Dias Ferraz da Luz, ás 9 1/2 horas, na egreja de S. Francisco de Paula;

Francisca M. Caminha, ás 9 1/2 horas, na egreja de S. José;

Luiz José Lima, ás 9 horas, na egreja da Candelaria;

Tenente coronel Felisberto Vila de Andrade, ás 9 horas, na egreja Cruz dos Militares;

Carlos Adolpho Borges Corrêa de Sá, ás 9 1/2 horas, na egreja do S. Sacramento;

Desembargador José Antonio Gomes, ás 9 1/2 horas, na egreja de S. Francisco de Paula;

José Maria Cavalcanti de Albuquerque, ás 8 1/2 horas, na egreja de S. Francisco de Paula;

Pascoale Tampascho, ás 7 1/2 horas, na egreja da Gavea.

Reuniões

Effectuam-se as seguintes, além das annunciadas no "Movimento Operario":

Sociedade Beneficente Bethencourt da Silva, ás 7 horas;

Secção livre

Publicamos:

Attesto.

A Providencia.

Associação dos Empregados no Commercio do Rio de Janeiro.

Dr. Annibal Varges.

Dentição das creanças.

Salve! 4 — 11 — 912.

Cumprimentos.

Artistas e [illegible] da nocna.

A' tarde e á noite

Theatro Recreio — "El chico premero e Marcha de Cadiz".
Theatro Lyrico — "As meninas afastadas".
Theatro Apollo — "O rauzinza".
Theatro S. Pedro — "O noivo é outro".
Cinema S. José — "Não fou caju".
Cinema Theatro Chantecler — "Noivado de arrelia".
Cinematographo Parisiense — Bellos films.
Cinema Avenida — Sublime film.
Cinema Ideal — Bello programma.
Cinema Odeon — Novo programma.
Cinema Paris — Soberbos films.
Cinema Ouvidor — Film lindo.
Maison Moderne — Chic programma.
Royal Cinema — "Chifre do diabo".
Palace Theatro — Programma excellente.
Parque Fluminense — Magestoso programma.
Polytheama — "O Martyr do Calvario".
Circo Spinelli — Magnifica funcção.
Pavilhão Internacional — "Chegadinho".

Estão desanimados os cavadores de bons empregos, que andavam a desejar o cargo de distribuidor do fôro. O cargo não será preenchido agora, conforme já está noticiado. O governo fez a nomeação de um distribuidor interino, até que o Congresso se pronuncie sobre a divisão do logar em dois, como é do desejo do presidente da Republica.

Essa divisão é necessaria. Sabe-se que o distribuidor teve as suas rendas sensivelmente augmentadas, fazendo hoje de honorarios uma somma muito superior á que obtinha ha alguns annos passados. Se as rendas augmentaram, augmentou tambem o serviço. Dentro em pouco, um só distribuidor não teria tempo materialmente para se desempenhar das suas funcções.

A divisão impõe-se como se vê. Decretada que ella seja pelo Congresso, ha ainda o pensamento de só se fazerem as nomeações para os dois cargos mediante concurso.

Nós bem sabemos que os concursos para o preenchimento de cargos publicos se têm desmoralizado ao ultimo ponto. Concursos existem que visam apenas um fim: o de encobrir, disfarçando-as, protecções escandalosas a afilhados, que o governo não deseja ver expostos á critica da opinião.

Em todo caso, o concurso póde evitar muitos abusos. Tal como vae ficar, a nomeação dos distribuidores do fôro sempre será mais justa e perfeita. Até agora, os governos tinham o arbitrio de contemplar os seus afilhados, sem dar satisfações a ninguem. Estabelecida a praxe do concurso, sente-se que o governo poderá, pelo menos algumas vezes, encontrar embaraços para impôr os seus candidatos.

O cargo de distribuidor do fôro é vitalicio. Sente-se, só por esse motivo, a cobiça que o logar desperta. Essa cobiça é maior ainda pelo augmento de renda que se está verificando todos os annos em beneficio do funccionario.

Agora, fallecido o antigo distribuidor, o governo aproveita uma excellente occasião para regularizar o caso do preenchimento do logar, que, dadas as facilidades do nosso regimen, poderia cair nas mãos de um analphabeto qualquer, escolhido entre os que cultivam a assiduidade no palacio do Cattete.

A divisão do cargo estabelece uma divisão tambem de serviços, o que é da maior importancia para os interesses da justiça. O concurso, por outro lado, abre o campo ás verdadeiras competencias e afasta a hypothese de que os incompetentes se façam candidatos ás vagas quando ellas se dérem, porque quem é ignorante não se aventura com facilidade a demonstrar publicamente a sua ignorancia.

Actos como esse se impõem a bem do interesse publico.

LEIA a nossa informação no alto da 2ª pagina.

Com o presidente da Republica esteve hontem, á noite, em conferencia, no palacio Guanabara, o deputado bahiano Souza Britto.

Bebam Antarctica
A melhor de todas as cervejas.

"Nutrogenol Granado". Tonico do esgotamento nervoso

Louvavel attitude

Telegrammas ultimamente divulgados nesta capital dizem que os governos de Pernambuco, Parahyba, Rio Grande do Norte e Ceará, estão seriamente empenhados em dar combate ao banditismo localizado nos sertões desses Estados. Para isso, já houve prévia troca de idéas entre os srs. Dantas Barreto, Castro Pinto, Alberto Maranhão e Franco Rabello, e esse facto parece indicar que, desta vez, será levada a effeito uma acção regular contra as hordas de bandidos, que de ha muito vêm infestando aquellas zonas, depredando, saqueando e matando com a mais completa impunidade. A attitude dos governos citados vem a talho de foice, para a demonstração evidente de que já é tempo de se pôr termo ás tricas partidarias em que têm vivido mergulhadas aquellas terras, afim de que se possa cuidar do seu problema administrativo, clamorosamente descurado vae para muito tempo. Os movimentos politicos ultimamente verificados no norte, indicavam, pelo calor da sua propaganda e pelos factos della resultantes, que realmente havia por ali algumas disposições de administração proveitosa, necessaria para transformar terras incultas e abandonadas em fontes effectivas de riqueza publica.

Passada, entretanto, a febre das mutações politicas, como que se observava a continuidade da mesma estagnação anterior, isto é, os homens que haviam dirigido a opinião publica contra os seus antigos dominadores não davam mostras de que, uma vez chegados ao poder, pautariam a sua conducta politica e administrativa por outros processos que não os seguidos pelas situações decaidas. Manda a verdade affirmar que nada de notavel ainda foi conseguido, a não ser em Pernambuco, onde o sr. general Dantas Barreto, pondo em pratica medidas, que não foram executadas no dominio Rosa e Silva, vae conseguindo restaurar as finanças do Estado, expurgando a arrecadação e o emprego das rendas publicas das graves perturbações por ellas soffridas durante cerca de quinze annos. E' certo que o sr. Castro Pinto, ainda ha pouco elevado ao governo da Parahyba, já demonstra nos seus actos iniciaes de governo tendencias francamente denunciadoras de que a politica administrativa terá de s. ex. os mais positivos cuidados.

Mas o sr. Castro Pinto não pertence propriamente á categoria de governadores eleitos e reconhecidos pela chamada renovação do norte. Pelo contrario, a sua ascensão ao poder effectuou-se justamente pela influencia dos elementos mais directamente ligados aqui no Centro á oligarchia dos Machados. Em todo caso, s. ex. está disposto a romper com os velhos processos que encontrou estabelecidos para todos os effeitos, e para não citar outros, a extincção das accumulações remuneradas comprova as suas despropositadas maneiras para com aquella gente que o julgava um digno continuador da distribuição de pepineiras á custa do suor do povo. Sempre encarámos a candidatura do actual governador da Parahyba com as censuras que ella merecia, pelo seu vicio de origem. Comnosco a grande força da opinião deste paiz. Todavia, o sr. Castro Pinto, si continuar da maneira por que estreou, terminará o seu periodo bemquisto não só do povo da terra a cuja testa se acha, mas ainda dos que se interessam pela felicidade do paiz.

Ora, foi justamente da Parahyba que nasceu esse movimento contra os bandoleiros dos sertões nortistas. Não é preciso encarecer a importancia delle, sobretudo, quando se sabe que Antonio Silvino e outros da sua ordem, representam outros tantos entraves oppostos ao progresso dos sertões, já de si tão perseguidos pelas vicissitudes climatericas. Mas não deve parar nesse anniquilamento dos bandidos a acção reformadora daquelles governos. Liquidada a perniciosa malta, pensem de verdade no grande peso das suas responsabilidades e, praticando lateralmente uma politica de tolerancia e bom senso, procurem desenvolver as energias vitaes da industria, da lavoura e do commercio, pois nesse sentido ainda ha a fazer quasi tudo.

Mesmo a repressão dos bandos de facinoras, dos quaes, o de Antonio Silvino é, sem duvida alguma, o mais perigoso, é necessario ser feita com absoluta unidade de vistas, afim de que não se venham a verificar, derrotas que acorocoem a reunião de máos elementos ás hordas assassinas. O exemplo do Paraná ahi está para convencer os governos em questão de que esses divorciados da ordem legal devem ser combatidos fortemente, até que sejam desalojados do seu ultimo reducto, mas de maneira a que se não registre a perda de vidas preciosas, como a do mallogrado João Gualberto. A previdencia é uma das virtudes mais preciosas dos governos. Possa ella ser praticada no norte, com proveito para as localidades flagelladas pelos bandoleiros. Isso já representará um grande serviço.

NO ALTO DA 1ª columna da 2ª pagina.

O Conselho Director do Club de Engenharia reune-se em sessão ordinaria hoje, ás 2 e meia horas da tarde.

A SAUDE DA MULHER: — Para hemorrhagias e incommodos uterinos.

Um trem de corridas da Central levou cerca de tres horas para fazer o trajecto do Jockey-Club á *gare* da praça da Republica.

Não ha quem não saiba onde é o Jockey-Club; é ali pertinho, entre duas das primeiras estações suburbanas. O trajecto normal, nessa viagem, não chega a ser de quinze minutos.

Entretanto, hontem, os passageiros do comboio de corridas submetteram-se á tortura de permanecer nos vagões, das seis horas da tarde ás nove da noite, porque, no meio do caminho, a machina parou por falta de pressão e assim se deixou ficar...

A distancia, como se vê, não é grande. Si os serviços da Central não estivessem no pé de completa desorganização em que se acham, aconteceria o seguinte: a machina desalentada, num espaço, pelo menos, de dez ou vinte minutos, seria substituida por outra em condições de puxar o comboio, e os passageiros facilmente se conformariam com o contratempo.

Como tudo está, porém, desmantelado, attestando a desidia, o relaxamento absoluto que ha por ali, a machina de soccorro só chegou duas horas e vinte minutos depois do accidente. O resultado foi uma pavorosa irritação dos passageiros, que, presos do mais justo rancor contra a administração desmoralizada da Central, damnificaram os vagões, promovendo um conflicto que exigiu a intervenção da força.

Desde que assumiu o poder, o actual presidente ouve queixas contra a administração da grande estrada de ferro. Em dois annos de governo, nunca esse estribilho tem deixado de lhe incommodar os ouvidos. Os desastres mais terriveis, como aquelle encontro de trens na estação Lauro Müller, attestam os descuidos criminosos a que se acha sujeita a vida dos passageiros, muitos dos quaes, clientes da linha de S. Paulo, já preferem a viagem por mar, evidentemente mais incommoda e menos rapida.

Quando tudo isso acontece, e quando se demonstra á saciedade que esses erros e defeitos são todos originados pela presença do sr. Frontin na direcção da Central, o governo cruza os braços, indifferente á sorte da nossa primeira estrada de ferro, tornando-se, desta arte, o cumplice mais odioso dos desmandos que ali se verificam.

Que fazer? O sr. Frontin deu uma casa de cento e sessenta contos ao marechal Hermes, e o marechal já disse que a conservação do sr. Frontin é um capricho que ha de levar ao fim do seu governo. Em tal situação o que temos a fazer é pedir a Deus que os caprichos desse homem sejam os menos nocivos e que nos tragam apenas pequenos dissabores. Dos males, os menores...

O Elixir de Mastruço é o unico que cura qualquer tosse rapidamente.

NO ALTO DA 1ª columna da 2ª pagina.

A SAUDE DA MULHER: — Para irregularidades menstruaes e suspensão.

A melhor agua de mesa é a SÃO LOURENÇO

Maculada!

Termina hoje a publicação do emocionante romance de Michel Zévaco, *"Os amantes de Veneza"*.

Vamos, para substituil-o, encetar um folhetim nacional, de grande interesse, o qual, estamos certos, agradará francamente os leitores.

MACULADA, narração de um episodio real, é estréa literaria de um nome muito conhecido nas nossas rodas politicas e burocraticas.

Julio do Carmo—quem o não conhece? — traçou um livro que já mereceu o elogio de mais de um escriptor de responsabilidade.

Estamos certos que o publico sanccionará o juizo dos competentes que o leram em manuscripto, fazendo a *MACULADA* o acolhimento que o romance merece.

PINGOS & RESPINGOS

— Bem se diz que o mez de novembro é o das revoluções.

— ?

— Pois não vê que o Clovis vae ser nomeado para a vaga do Oliveira Figueiredo? E' uma verdadeira revolução nos processos para a escolha de juizes do Supremo!

* * *

PARANA'-SANTA CATHARINA

Estão assentadas, com o sr. Vidal Ramos, as bases para um accordo sobre os limites de Santa Catharina com o Paraná.

(De uma noticia)

Com tal paz que desejamos,
E quer a nação inteira,
Não será só Vidal Ramos,
Mas sim Ramos de Oliveira...

* * *

— Ainda dizem que a vida no Brasil não é folgada!

— ?

— Tres dias de folga, a seguir...

* * *

OS INACTIVOS E O CONGRESSO

Numa roda de congressistas estava sendo objecto de vivos commentarios a enorme despesa feita com os inactivos.

(De uma noticia)

Não comprehendo, na verdade,
Esses commentarios vivos,
E que haja essa actividade
Contra os pobres inactivos.

Pelo dinheiro do Estado
Agora o Congresso arde,
Acórda, e acórda zangado...
O diabo é que acórda tarde!

Um inactivo dizia
Hontem com magua:—Ora dá-se!
Elle poupar-nos devia...
Por espirito de classe!

* * *

Na lista das pessoas que viajaram no caminho aereo do Pão de Assucar figura o nome do director da Central.

Terá elle visto a differença que ha entre aquelle caminho e a estrada que dirige. Naquelle a gente vae ao ar; nesta, vae pelos ares.

* * *

QUE NOME!

O audaz ladrão tem o nome de Padrenosso.

(De uma noticia)

Tal nome acceital não posso,
E' coisa que me arrepia.
Deante desse Padrenosso,
Digo logo: — Ave Maria!

Cyrano & C.

O oleo como combustivel

O vapor *Purús*, do Lloyd Brasileiro, fez a viagem de Nova-York ao Rio consumindo oleo, em logar de carvão. Parece-nos que é esta a primeira experiencia do genero, no Brasil.

Interrogado a respeito, o commandante do vapor confirmou todas as vantagens do oleo como combustivel: fez a viagem em menos dias, mantendo uma velocidade maior que a habitual; demorar menos tempo nos portos, porque não tinha o incommodo dos carregamentos de carvão; chegou com o navio limpo, porque, não sendo obrigado senão ao carregamento do oleo, evitou a poeira do carvão; e, para carvão, tudo fez uma economia de duzentos e tantos mil réis com o combustivel.

O navio foi remodelado nos Estados Unidos, não demorando mais de quinze dias nos trabalhos do remodelamento.

Está assim praticamente resolvida a grande preoccupação industrial do seculo, que era a da falta de carvão, quando as minas da Inglaterra se esgotassem. Para que as difficuldades apparecessem, não era, de resto, preciso que se verificasse esse esgotamento, porque, tornando-se mais raro, o carvão subiria de preço. Calcula-se a importancia desse desastre economico pelo encarecimento da vida, que elle fatalmente provocaria.

E' verdade que ainda ha sobre a terra um elemento de vida industrial, de que a natureza não nos privará tão cedo, o qual vem a consistir no aproveitamento das cachoeiras para o fornecimento da energia electrica. Mas, no mar, não ha cachoeiras para a industria da navegação... De sorte que, sob esse ponto de vista, o problema se tornava bem mais complicado. A applicação do oleo como combustivel é que salvou tudo.

São recentes as primeiras experiencias que tiveram resultados compensadores. O oleo, não prejudicando a marcha dos navios, antes a favorecendo, porque evita as constantes faltas de pressão, motivadas pela limpeza das fornalhas, traz ainda uma economia de dez a quinze por cento sobre o consumo do carvão.

A experiencia, agora realizada no navio *Purús*, é animadora e significativa.

A Inglaterra era a grande senhora do mundo, por causa do valor economico do seu carvão, o *pão-negro*, como o chamou Enrico Ferri, numa das suas tiradas oratorias. De hoje em deante, as grandes potencias financeiras surgirão nos logares onde melhor se fabricar o oleo e onde houver bastantes cachoeiras para o aproveitamento da sua força. As coisas mais simples operam resultados extraordinarios e pódem, como se vê, mudar a face do mundo.

"RESTAURANT CASCATA"

O proprietario deste acreditado estabelecimento habituou-se desde muito a deixar de poupar sacrificios para que o seu restaurant em luxo e conforto corresponda á protecção sempre crescente e animadora da distincta e escolhida freguezia que honra a sua casa.

E' assim que hoje apresenta ao publico o salão do refeitorio e café completamente embellezado, predominando a pintura em branco e ouro com decorações finas e artisticas de delicados festões e paineis, é assim que o vasto salão emmoldurado de amplos e custosos espelhos dá um tom de distincção que o torna superior aos congeneres desta capital, já não falando na sua cozinha de primeira ordem.

Reune-se hoje, ás 2 horas da tarde, no palacio do governo, o ministerio para o despacho collectivo, sob a presidencia do chefe da Nação.

LEIA a nossa informação no alto da 2ª pagina.

Reforma — Faculdades superiores — "Gymnasio Rio Branco" — Professores: drs. Carlos de Laet, Fausto Barreto, Gomes de Mattos, Leoncio Corrêa, etc. Mensalidade, 30$000. De 12 ás 5. Rua Chile, 25. — Director, padre Epaminondas Rolin.

Tosse? Coqueluche? — BROMIL.

O prisidente da Republica, acompanhado do coronel Luiz Barbedo, chefe de sua casa militar, e do tenente-coronel James Andrews, seu ajudante de ordens, assistiu á prova do Campeonato de tiro de Guerra, realizado no quartel do 1º batalhão da Guarda Nacional.

Na primeira pagadoria do Thesouro Nacional pagam-se hoje as seguintes folhas:

Secretarias do Exterior, Viação, Agricultura e Justiça, Consultor Geral da Republica, Côrte de Appellação, Juizes de Direito, Ministerio Publico, Tribunal do Jury e Pretorias, Juizes Seccionaes do Districto Federal e Estado do Rio, Avulsas da Justiça, Viação, Agricultura, Fazenda, e Exterior, Repartições fiscaes junto ás Companhias City e Illuminação, Povoamento do Sólo, Fiscalização de Bancos, Loterias, Companhias de Seguros e de Estradas de Ferro, Archivo Publico, Inspectoria de Obras Publicas, Estrada de Ferro Rio d'Ouro, Estatistica e Junta Commercial, Repartição de Aguas Exgotos e Obras Publicas.

PROCURE LÊR a 1ª columna da pagina seguinte.

PETROPOLIS

O commercio local está se resentindo da falta de uma agencia bancaria aqui. Sendo uma cidade, cujo commercio e industria estão em franca prosperidade, muito é para estranhar que ainda não exista uma agencia em boas condições de auxiliar as transacções bancarias.

O Banco Allemão Transatlantico requereu e obteve concessão para abrir uma agencia nesta cidade. Naturalmente, se o fez, obedeceu préviamente a um estudo que por isso mesmo nos parece animador. Pena é, entretanto, que ainda não se tenha resolvido a installal-a.

* * *

A Empresa Brasileira de Energia Electrica já tem alguns bondes armados e o troley quasi todo estendido, esperando os interessados que a inauguração do trafego tenha logar até o dia 15 de novembro proximo. Já tivemos opportunidade de vêr um carro de aterro mover-se pela acção electrica, mas informam-nos que tão cedo não teremos circulação nas outras linhas e que sómente a da Cascatinha será inaugurada. Si assim é, lavramos o nosso protesto e não comprehendemos porque não se estabelece, simultaneamente, o trafego em todas as linhas existentes. Pareceremos exigentes, todavia reflectimos a opinião geral que, logicamente, fundamenta o raciocinio, por se tratar de uma Empresa com vigorosos elementos para uma rapida execução do serviço.

* * *

O sr. Barão de Werther acha-se completamente restabelecido, tendo-lhe o dr. Sá Earp Filho retirado os pontos da sutura. Foi mais um successo operatorio deste conceituado operador, que conta uma vasta clinica em Petropolis.

Bebam BRAHMA - A rainha das Cervejas

(Revista das Revistas), apparecer brevemente.

Rouquidão? Asthma? — BROMIL.

ILEGÍVEL

A Camisaria Gomes Fechou

as suas portas durante os dias 1, 2 e 3 do corrente para arrumações e remarcações de todos os artigos que constituem as suas secções. Tradicionalmente os seus proprietarios, nos mezes de novembro e dezembro a titulo de bonificação a sua numerosa freguezia, offerecem-lhe ensejo de refazer seu guarda-roupa, comprando de tudo muito, por pouco dinheiro.

ABERTURA

EXPOSIÇÃO ÁS 7 HORAS HOJE AO MEIO DIA EXPOSIÇÃO ÁS 7 HORAS

Chama-se attenção dos srs. chefes de familia e exmas. senhoras

A CAMISARIA GOMES offerece á apreciação do publico alguns preços de seu colossal stock

ALFAIATARIA

Um terno de brim tussor de linho do valor de 45$, por	25$500
Um dito para rapaz de 7 a 16 annos do valor de 28$ por	19$500
Um dito de casemira ingleza do valor de 75$ por	44$000
Um dito de cheviot preto ou azul do valor de 70$, por	43$000
Calças de brim, côr, branca ou parda desde	3$800
Colletes de brim, côr, branca ou fantasia, desde	4$800

CAMISARIA

Collarinhos, linho 5 folhas de 9$000 a	$500
Punhos, linho 5 folhas de 14$000 a	$900
Ligas americanas a	$300
Gravatas, grandes, para dar laço de 1$500 a	$500
Paletots beje, muito leves de 4$500 a	2$700
Camisas brancas, superiores a	2$500
Ditas de tussor beje de 4$ a	2$500
Ditas de tussor com peitos finos de 5$, 6$ e 7$ a	2$900
Ditas de côr com punhos, SALDO desde	4$900
Ceroulas brancas de cretone, desde	1$200
Ditas de côr zephir inglez desde	1$200

Artigos de senhoras e meninos

Saias brancas enfeitadas com renda, bordado de 6$ por	2$700
Corpinhos novidades enfeitados com renda, fita e bordado de 4$000 por	1$200
Calças enfeitadas, com renda, bordado e fita de 6$ por	2$700
Camisas para dia, um grande saldo, desde	1$700
Camisas para noite um grande saldo desde	4$800
Meias de côres e preta a $700, $900 e	1$400
Colletes os mais modernos, 2 e 4 ligas	6$800
Ternos de brim para meninos, desde	1$900
Vestidinhos de nanzouk, bordado, desde	3$300

CAMA E MEZA

Cretone inglez, nossa antiga marca, muito largo, metro	1$200
Toalhas nacionaes encorpadissimas a	$600
Lençoes para banho muito grandes de 5$000 por	2$400
Lençoes cretone para solteiro 2$600 e 3$400, casal, a	4$700
Atoalhado côr superior metro	1$390
Atoalhado branco superior	1$480
Atoalhado branco adamascado, metro	2$860
Guardanapos para chá, 1/2 duzia	$700

34 TRAVESSA DE S. FRANCISCO DE PAULA 36 TELEPHONE N. 4731

JUNTO AO CLUB DOS FENIANOS

ANARCHIA E DESMORALISAÇÃO

O especial de corridas leva mais de tres horas do Jokey-Club á Central

Os passageiros não contendo a indignação praticam desatinos.

A MACHINA DE SOCCORROS 406 REBOCA A IMPRESTAVEL 176

E' indescriptivel o que se passou hontem no especial de corridas, durante a sua viagem do Jockey-Club á Central.

Desde que o sr. Frontin assentou os seus dominios na nossa principal via-ferrea, esta passou a andar á matroca.

Terminadas as corridas, o publico procura de preferencia o trem, como meio mais rapido de transporte, para vir do prado á cidade. De sorte que, por essa razão, são elles frequentadissimos, principalmente pelos moradores do centro da cidade e de Botafogo, que amam o sport hippico.

Aconteceu que o machinista, o foguista e demais auxiliares, em vez de occuparem seus logares junto ao comboio, correm tambem para o prado, a fazer apostas, e quando chega a hora da partida não ha a machina pressão para puxar os carros.

Esse facto é commum. Talvez mesmo que nestes tres ultimos annos nunca deixára elle de se dar, todas as vezes que ha corrida naquelle prado. Elle repete-se de quinze em quinze dias, e os passageiros do especial com elle já se habituaram.

Terminada a corrida, é aquella belleza! O chefe acena a bandeira, dando autorização para a partida, o trem apita, o machinista imprime o movimento, e nada. Todos se movem, menos o trem.

A demora, porém, era pequena. Uns dez ou trinta minutos, mas nunca chegou a uma hora.

Os passageiros, enquanto esperavam que a machina tivesse pressão, começavam discutindo as victorias do dia e acabavam, invariavelmente, invectivando o sr. Frontin.

Providencias deviam ser tomadas com urgencia e nada se fazia. Duas vezes por mez o facto se dava.

Alguns espiritos maliciosos, procurando explicação para o caso, diziam que o conde, de muito proposito, se queda inerte ante as reclamações do povo. E isso porque, conforme ninguem ignora, s. s. não morre de amores pelo Jockey-Club. Ao contrario. Tem, por essa sociedade, um grande despeito, como presidente que é da sua rival, o Derby-Club.

Contemos a historia:

Na chamada época aurea do nosso turf, quando existiam ainda o Hippodromo Nacional e o Turf-Club, era o Derby a sociedade predilecta do publico. Enquanto as outras, inclusivé o Jockey-Club, vegetavam, ella prosperava, mandava construir para sua séde um palacete na praça Tiradentes, fazia-se credora, mais e mais, da confiança dos seus frequentadores.

Mas passaram-se os tempos e com a anarchia e a desmoralização—essas mesmas que hoje se encontram a Central do Brasil, entrassem pelo Derby a dentro, passou o Jockey a apropriar-se das sympathias do publico.

De modo que o inverso se dá. Enquanto a sociedade de que é presidente o sr. Frontin até os programmas custa a organizar, dando corridas sem o minimo interesse, o Jockey progride, realizando reuniões movimentadissimas como a de hontem, a que não falta, nem brilho nem concorrencia.

Ora: isso não podia agradar ao sr. Frontin... E vae dahi explicar-se a razão por que nunca succedem nos especiaes do Derby o que succedia aos do Jockey.

O de hontem, de que tres dos nossos companheiros foram em má hora passageiros, devia partir do prado Fluminense ás 5.20 da tarde. Estava repleto.

De accôrdo com as praxes usuaes, o chefe ordenou a partida do comboio, o machinista torceu a manivela e a machina não se moveu por falta de pressão.

Dez minutos passaram. Os passageiros, sem se inquietarem, julgando que a demora não se prolongasse muito mais, esperaram. Em vão. Novas tentativas, e nada. O trem andava dez metros e parava.

Todos achavam graça. E não reclamavam. Pilheriavam apenas, fazendo pouco do extraordinario tino administrativo do dr. Frontin.

Para passar o tempo, alguns cavalheiros — pois não havia no trem um só moleque, principiaram, com as respectivas bengalas, a tocar no chão o *zé Pereira*. E a coisa pegou. Dentro em pouco, em todos os carros, ninguem fazia outra coisa... Era um *zé Pereira* ensurdecedor.

Pouco a pouco, porém, foram perdendo a paciencia todas aquellas pessoas que cairam na asneira de preferir, a um bonde da Light, o especial de corridas.

Um *gury* exclamou:

— O marechal Hermes já devia ter tomado as providencias necessarias.

Para que, santo Deus?! Havia no carro um hermista vermelho, que tomando a sério as palavras da creança, por pouco não virou *valiente*...

Mas passou-se a nuvem e o peor é que não passava a revolta que se ia apoderando de cada passageiro. Uma hora, hora e meia, duas horas. Eram 7.40 da noite e o especial continuava parado em meio de um brejal, sem que ninguem pudesse descer. Noite fechada. Nem ao menos uma luz de gaz. Absolutamente nada.

Aborrecidos com tal estado de coisas, os passageiros mudaram de resolução. Já não se contentavam com o *zé Pereira*. Queriam mais. Um delles, approximando-se de um conductor, disse-lhe:

— Ter perdido meu dinheiro no Astro não me faz mal; mas ainda depois, quando chegar á Central, encontrar uma escolta para conduzir-me ao 14º districto é que não! Veja lá o que faz Martyrize-me, mas não me prenda ainda por cima.

O conductor não gostou da brincadeira. Enquanto os circumstantes riam, elle franzia o sobr'olho e disfarçava, fingindo que providenciava sobre varias coisas.

Subito, estourou a revolta dos passageiros, sem excepção de um só que fôsse.

— E' demais! ouviu-se.

E as scenas de vandalismo foram iniciadas. Pelo lado esquerdo do comboio subiam e desciam os trens da Leopoldina, recebidos com vaias colossaes.

Oito horas da noite. O primeiro vidro foi partido. Em seguida mais um, outro mais e todos os vidros foram partidos.

— Em caso de perigo rasgue o papel e puxe a manivela para baixo! exclamou um pequeno, ao mesmo tempo que punha em pratica o primeiro conselho.

Alguem que se achava perto impediu-o a tempo de mover a manivela. E realmente havia razão: si o trem que estava á machina não se movia, quanto mais com ella descida!

A seguir, os assentos dos bancos foram arrancados e atirados a rua para servirem de tapete:

— E' o trem de luxo para S. Paulo! diziam.

Pensou-se depois em atiral-os á linha, e em pedra de tempo isso se fez.

— Soccorro! Soccorro! gritavam.

— Mandem buscar outra machina, que a "Diogo Guimarães" (assim se chamava a machina sinistra) não dá conta.

Estavam quebrados todos os vidros, tinham sido arrancados pedaços de madeira, taboletas e até os lavatorios, um horror.

Em meio á balburdia que se estabelecera, varias senhoritas, aterrorizadas, escondiam-se atraz dos homens, evitando serem alcançadas pelos vidros que se partiam.

Chegou por fim a machina de soccorro e só então serenaram os animos. Não havia nos carros uma só vidraça. Portas e janellas, combustores e bancos, foi tudo quebrado.

Eram nove horas da noite quando o especial entrou na estação Central, descendo os passageiros em meio de apupos contra o conde Frontin.

— Pouca vergonha! Desafôro! exclamavam.

E realmente! Tres horas e vinte minutos do Jockey á Central, sem que uma providencia urgente fôsse tomada para evitar tal demora era um inqualificavel desafôro.

Consolem-se, porém, os passageiros do especial. Podia ser muito peor. Já que não houve nenhum encontro que produzisse mortes, só lhes podemos dar parabens.

"ELIXIR DE NOGUEIRA" — Cura corrimento dos ouvidos.

"Ao 1º Barateiro"

No annuncio publicado na 5ª pagina da nossa edição de hontem dessa acreditada casa onde se lê «Voile furta côr, córte de vestido-1.000» leia-se 6$000.

Tapeçarias, cortinas, capachos e todos os artigos para ornamentação de salas na Casa Henrique Boiteux & C., rua Uruguayana 31.

DINHEIRO sob joias e cautelas do Monte do Soccorro condições especiaes, 45 e 47, rua Luiz de Camões. Casa Gonthier, fundada em 1867.

As Aguas de S. Lourenço auxiliam a digestão.

"ELIXIR DE NOGUEIRA" — Cura ulceras.

Casa Raunier

ROUPAS BRANCAS

20 % DESCONTO 20 %

Exame e photographia *pelos raios X*, das *molestias do coração, pulmão, estomago, intestinos, rins, ossos*, etc., e tratamento pela electricidade, sem dôr, das molestias em geral. Dr. Toledo Dodsworth, Avenida Central n. 87.

HABANOS

Especiaes cigarros — fumo Cubano.

TAPEÇARIAS e moveis, baratissimos — Casa Monteiro: rua da Quitanda ns. 29 e 31.

Mme Marcelle COSTUMES TAILLEUR

L. Carioca, 21, sobrado entre Uruguayana e Gonçalves Dias.

Antarctica

1$300 réis, garrafa, em toda a parte

VISTAM-SE NA CASA PARIS

50$, 60$ e 70$ Ternos sob medida. Tecidos de pura lã. Rua Uruguayana, 145 esquina da rua Theophilo Ottoni.

NEVRALGIAS — Curam-se rapidamente com Antalgina. Depositarios: Granado & C.

Leiteria Pinheiro Casa fundada em 1902. Fornece para os principaes cafés desta praça Hospicio, 127.

Prefiram sempre as As Aguas de S. Lourenço

A TORRE EIFFEL-GRANDE VENDA COM ABATIMENTO REAL DE 20 %

Preços liquidos de alguns artigos da secção de Alfaiataria

Ternos de casaca, forro de seda	120$000
Ternos de smokings, forro de seda	100$000
Ternos de sobrecasaca, frentes de seda	110$000
Ternos de fraque, preto e de côres, a começar de	88$000
Sobretudos melton, forro de seda, a começar de	96$000
Sobretudos melton, forro merinó, superior, a começar de	56$000
Ternos de jaquetão preto ou de côr	80$000
Ternos de paletot preto ou de côr, a começar de	44$000
Capas forro de seda	96$000
Capas cheviot preto, a começar de	85$000
Ternos de paletot de brim de linho de côr, a começar de	44$000
Ternos de paletot de brim branco	56$000
Ternos de jaquetão de brim de linho branco ou de côr	60$000

A policia não soube

Pouco antes das sete horas da noite de hontem, na Avenida Gomes Freire, fômos attraidos por uma grande vozeria, que partia da porta principal da *garage* Rio Branco.

Indagando do que se passava, ainda conseguimos vêr alguns *chauffeurs* descompondo e ameaçando dois cavalheiros que, por acaso, ali estacionavam.

A causa de tudo foi terem os alludidos senhores reclamado do *chauffeur* que dirigia o auto n. 2030 o modo por que o mesmo os ia atropelando na occasião em que no local manobrava o referido carro.

O facto teria graves consequencias dada a insistencia dos motoristas desabusados em maltratar os dois rapazes, a quem não conhecemos, se não fôsse a attitude prudente e pacifica destes.

Apezar de ser bem perto da Central de Policia, o pessoal encarregado da ronda áquella hora talvez saiba hoje do occorrido pela leitura destas linhas...

Joalheria Accacio Leite. Arte e gosto. — 168, Ouvidor, esquina da rua Uruguayana, 92.

MANIFESTAÇÃO AO MINISTRO DA FAZENDA

S. João d'El-Rey, 3 — (*Particular*) — A população desta cidade acaba de fazer imponente manifestação ao dr. Francisco Salles, de passagem para essa capital, sendo acompanhado pelo povo até ao Hotel Oeste.

O dr. Francisco Salles foi ahi saudado em vibrante discurso pelo coronel Severiano de Rezende.

S. ex. respondeu commovido, agradecendo.

Após o jantar foi acompanhado até á *gare* por enorme multidão, falando o dr. Augusto Veiga, que rememorou, em brilhante discurso, a vida politica e os serviços do eminente mineiro, sendo enthusiasticamente applaudido.

Foram muito acclamados os presidentes da Republica e do Estado, o Exercito e os proceres da politica mineira.

Estiveram presentes o commandante e os officiaes do 51º de caçadores, presidente e vereadores da Camara, autoridades civis e grande numero de pessoas gradas, collegios e enorme massa popular. — *A commissão*.

GRUPO DE OBUZEIROS

O major Leite de Castro, commandante do Grupo de Obuzeiros, introduziu naquella corporação grandes melhoramentos merecedores de applausos.

O quartel Typo, que foi entregue a esse digno official, em 1910, era então bastante sujo, pois o pateo não passava de um denso mattagal. E nesse espaço de tempo, dois annos apenas, conseguiu aquelle official fazer o seu embellezamento, com um excellente jardim, arvoredo em frente aos alojamentos, picadeiro, etc., mandando fazer a pintura de todos os predios.

Os alojamentos das praças, bastante confortaveis, são tratados caprichosamente, notando-se nelles asseio e ordem. As camas, pintadas frequentemente, apresentam agradavel aspecto, sendo as roupas lavadas duas vezes por semana, pois além das que são fornecidas pelo governo, existem outras adquiridas pelo cofre do Grupo.

Em uma sala, decentemente mobiliada encontram-se bilhar e outras diversões para os inferiores.

Num galpão, construido num canto do quartel pelo commandante, funccionam as officinas mechanicas, serraria, marcenaria, etc., as quaes são movidas a vapor. O Quartel Typo está em condições de reparar qualquer peça do armamento.

A alfaiataria, destinada a recorte dos uniformes das praças, está bem montada, e bem assim o salão de barbeiro, que tem tres divisões mobiliadas — para officiaes, inferiores e praças.

O parque de artilharia, bastante espaçoso, comporta toda a artilharia, tendo cada bateria uma divisão especial.

As outras officinas de ferraria, selleiro e correeiro estão egualmente montadas a capricho.

E' sempre agradavel registrar uma noticia como esta.

As Aguas de S. Lourenço desopilam o figado

Quitanda, 27, antigo

Devido a não termos disposto nem da quinta parte do Stock de mercadorias, continuamos aos mesmos preços nossa já reconhecida liquidação terminante em fazendas, modas e armarinho durante o mez de novembro.

Para pelle? Sabonete La Toja.

DESFALQUE NA RENDA DA ESTAÇÃO DE BELEM

CEARA', 3 — Causou satisfação saber-se aqui que o dr. Moraes, chefe do districto telegraphico, não tem responsabilidade no desfalque do districto do Pará, pois, verificou-se ser o desfalque na renda da estação de Belém, e não na do districto.

Espera-se reparação do acto de suspensão do distincto funccionario.

As Aguas de S. Lourenço curam as molestias intestinaes

"ELIXIR DE NOGUEIRA" — Cura tumores.

No cadinho da soberania popular

Dentre os velhos themas de controversias parlamentares e jornalisticas, nenhum outro ainda conseguiu apaixonar tanto os espiritos, encaminhando-os nos extremos da intolerancia, que esse da intromissão dos militares na politica.

E pena é que sempre assim tenha acontecido.

De sua natureza delicadissima, a materia bem merecia ser discutida com a serenidade originaria duma larga concepção dos altos interesses nacionaes.

E' por isso comprehendermos que temos acompanhado com a maior sympathia o movimento que, de algum tempo a esta parte, se vem operando no seio das corporações mais directamente responsaveis pela organização da nossa defesa externa, tendente a afastar os seus membros das lutas partidarias. Digna de incondicionaes louvores, afigura-se-nos essa iniciativa salutar por todos os titulos.

Occasião mais propicia não se poderia encontrar para se propugnar pelo restabelecimento da disciplina nas fileiras do exercito e da marinha. Agora que o governo do marechal Hermes com a subsequente serie de sublevações contra a ordem constitucional veio tornar evidente o perigo de se voltarem contra a nação as armas com tanto sacrificio adquiridas para o serviço da sua defesa, em satisfação á cubiça da baixa politicagem, cumpre aos homens de boa-fé reconhecerem o erro de que foram cumplices, talvez arrastados por um mal-entendido espirito de classe.

Que as forças de terra e mar tenham lucrado com a situação creada pelos caudilhos paizanos, á custa do seu prestigio, não ha quem o affirme, sem estar com a convicção intima de mentir á sua propria consciencia. Ao contrario, o que toda a gente vê e sente é que a presidencia militar só serviu para as transformar em instrumentos de ambições condemnaveis.

A arguição de inimigos das classes armadas mal dissimula a felonia de um ardil, na confusão tendenciosa, que se procura fazer, do combate necessario ás velleidades militaristas com a má vontade systematica em relação ao soldado.

Este embuste já começa, porém, a ser totalmente desmoralisado. O primeiro passo no terreno do reconhecimento da verdade foi, sem duvida alguma, a circular em boa hora subscripta por varios socios, dos mais influentes, do Club Militar. Ainda está viva na memoria de todos a magnifica impressão causada por aquelle importante documento. Pouco importa que o gesto nobre do general Caetano de Faria e seus dignos irmãos d'armas tivesse para contrarial-o a algaravia da turba-multa dos constitucionalistas de fancaria. A semente plantada com tanta opportunidade não poderá deixar de frondejar e deitar fundas raizes na opinião, até attingir o seu completo desenvolvimento e produzir opimos fructos.

Quando chegar esse tempo, ninguem fechará mais os olhos á evidencia de que "*o official politico é official inutilizado para a honrada e perigosa vida da caserna*."

Então se tratará de fazer com seriedade a reorganisação do nosso poder militar, moldando-o pelos exemplos das nações onde a estabilidade da disciplina não é sacrificada ás rixas de campanario e ás pequeninhas de rivalidades pessoaes.

* * *

Estaremos proximo desse bello *desideratum?*...

Affirmal-o de modo categorico seria, quiçá, proceder com precipitação. Não ha idéa, por mais luminosa que seja, que não encontre no tratar-se da sua passagem no dominio dos factos quem lhe procure entravar a marcha gloriosa. As vozes cavilosas do egoismo sempre encontram meios de desfarce, nos adelos da casuistica de segunda mão.

Como sóe acontecer em casos identicos, a Constituição, que, na phrase sarcastica do senador Feliciano Penna, "*só tem servido para fazer o mal e impedir que se faça o bem*" é o grande chapéo de sol de ganga debaixo do qual se acoitam os pescadores das aguas turvas. Curiosissima a logica desses interpretes do nosso pacto fundamental. Um phariseu não lhes levaria ás lampas no torcer a lei, consoante ás conveniencias do momento.

Dizem (e com que ar de sizudez!) que o afastamento do militar da politica importa o cerceamento de um direito constitucional!

Nada entretanto ha de mais falso que esse presuposto. Certo, ninguem cogita em arrancar ao official o direito de voto que a carta de 24 de fevereiro lhe garante. Ninguem deseja que as forças de terra e mar se desinteressem da sorte das instituições, cuja guarda e vigilancia lhe são confiadas. O que toda a gente deseja, em prol da manutenção integral da dignidade e prestigio duma classe á qual incumbe a alta missão de zelar, permanentemente, pela ordem interna, é que ella paire num plano superior, inaccessivel á lisonja dos intrujões e isenta do espirito de partidarismo.

Que lucro poderá advir, para o exercito e para a marinha, de os seus membros effectivos serem deputados uns e outros senadores?

A presumpção de que no seio do Congresso elles possam trabalhar com mais efficacia pelo engrandecimento da sua classe é duma fraqueza absoluta. Ausentes do quartel por longos annos, alheiados das funcções exclusivamente technicas, só cuidando, por via de regra, em desmancharem-se em salamaleques deante dos depositarios do poder, elles são os menos competentes para conhecer das necessidades da vida militar. O habito de envergarem os trajos civis em vez da farda acaba por transformal-os em pacatos e commodistas burguezes.

Acaso não temos d'isto os exemplos mais caracteristicos?

Quem, hoje em dia, na imminencia de uma guerra, andando bem avisado, se lembraria de confiar o commando de uma força ao marechal Pires Ferreira?

E, como o marechal Pires Ferreira, quantos outros têm feito carreira venturosa, subindo de postos no *dolce far niente* das consecutivas legislaturas, cercado de todo o conforto que lhe dá o pingue subsidio, augmentado pelo soldo das respectivas patentes, com injustas preterições dos seus camaradas, menos felizes ou mais fieis ao juramento de bem servirem á patria, "si preciso fôr, com o sacrificio da propria vida"!...

Enumeral-os, um a um, apontando os meios de que se prevaleceram para fazer tão rapida fortuna, seria tarefa inglória e ociosa.

* * *

Obviando o geral sentimento de repulsa, que se alastra pelos quarteis, contra infracções tão clamorosas da hierarchia militar, foi, quinta-feira da semana transacta, submettido um projecto de lei ao estudo da Camara dos Deputados. Assigna-o o coronel Moreira Guimarães, um dos co-autores da circular a que acima nos referimos.

Aqui não vem muito de feição discutir a procedencia dos motivos que induziram o illustre official a acceitar o posto de representante do Estado de Sergipe. "O coração tem razões que a propria razão desconhece."

Preferimos examinar a obra nas suas arestas mais palpaveis. Comecemos, pois, transcrevendo-a em sua integra, para melhor juizo dos nossos leitores:

"O Congresso Nacional decreta:

Art. 1º — O official effectivo do Exercito ou da Armada ou de classes annexas, nomeado para commissões estranhas á sua corporação e não previstas nos respectivos regulamentos, será immediatamente transferido para a 2ª classe, como aggregado.

Art. 2º — O official que exercer mandato electivo, como representante da soberania popular, passará, logo depois de empossado, addido ao quadro de sua arma ou ao seu corpo, podendo ser promovido apenas por antiguidade.

Paragrapho unico. — O exercicio do mandato electivo não será interrompido sinão por conclusão desse mandato ou de sua renuncia, sendo claro que não se julgará interrompido no intervallo de uma legislatura a outra, si o militar fôr novamente investido de funcções do alludido mandato.

Art. 3º — O official que contar, mesmo com interrupções, mais de nove annos no exercicio de encargos estranhos ao Ministerio da Guerra ou ao da Marinha, será reformado com o tempo que lhe competir por lei.

Art. 4º — Os officiaes comprehendidos nos termos dos arts. 1º e 2º da presente lei, serão equiparados, para os effeitos de abono de vencimentos, aos de que trata o art. 9º da lei n. 2.290, de 13 de dezembro de 1910.

Art. 5º — Ficam excluidos das disposições do art. 1º acima referido os officiaes nomeados para commissões diplomaticas, commissões federaes de demarcação de limites, e os que occuparem cargos na brigada de policia federal ou no Corpo de Bombeiros, cargos esses cujo exercicio deva caber sómente aos officiaes do Exercito, de accordo com os regulamentos ora em vigor.

Art. 6º — Revogam-se as disposições em contrario."

Ora, o art. 1º, em nossa humilde opinião, joga as cristas com o art. 2º. Si pelo facto de um official exercer commissões estranhas á sua corporação lhe é imposta a passagem para a 2ª classe, por que motivo se ha de reconhecer ao que exerça mandato legislativo o direito a ser promovido por antiguidade? Sendo este melhor aquinhoado do que aquelle, não mandava o mais curial espirito de equidade que, ao menos, fossem ambos collocados em situação identica? Que razão milita em favor do deputado ou senador, para ficarem apenas addidos, com direito á promoção por antiguidade, ao passo que os outros seus camaradas vão logo para a 2ª classe?

Estupefaciente ainda é o paragrapho unico do art. 2º: "O mandato legislativo só será interrompido..."

Inutil seria elle, si não envolvesse uma innovação perigosa. Ignorará o coronel Guimarães que se póde dar casos de perda de mandato, além dos dois que cairam debaixo dos seus olhos? E si o militar fôr condemnado, por uma sentença que não attinja os limites traçados para a perda da farda? Terá ou não terá tambem o seu mandato interrompido?...

Mas, onde o projecto parece ter visado um fim secreto é no seu art. 4º. Dir-se-á que foi arranjado para atalhar outro projecto, já approvado unanimemente pela commissão de finanças do Senado, e segundo o qual os militares, como o civil, além do subsidio, não perceberão dos cofres publicos mais dinheiro, seja a titulo de soldo, ordenado ou pensão.

Mas, é tempo de terminarmos. Já nos escasseia o espaço e o tempo foge-nos. Pelo nadinha, que ahi fica, se vê que o projecto, annunciado com tanto alarde, saiu zarolho e claudicando de ambas as pernas. A montanha deu á luz um camondongo.

Pausilippo da FONSECA.

NA ITALIA

O INVENTOR MARCONI VICTIMA DE UM GRAVE ACCIDENTE

PARIS — (Do nosso correspondente) — Despachos recentes de La Spezzia, communicam que Guglielmo Marconi, o inventor da telegraphia sem fio, foi a 20 kilometros dali victima de um grave accidente, quando viajava de automovel.

Logo que se espalhou a infausta noticia, começou a circular vagamente que havia mortos e feridos.

E' facil fazer uma idéa da emoção que se apoderou da população de La Spezzia.

Só mais tarde, entretanto, se pôde conhecer a gravidade do desastre, que, si não causou a morte do celebre sabio italiano, o collocou em melindroso estado, tanto que sua vida corre perigo.

Eram 2 h. 30 m. da tarde, quando Marconi voltava do Castello de San-Rossore, proximo a Pisa, no qual reside actualmente o rei da Italia com a familia real italiana; elle vinha de um almoço intimo offerecido por Victor Emmanuel III ao casal Marconi, cuja senhora é dama de honra da rainha.

Dirigia-se Marconi para Genova e já tinha passado por La Spezzia, sem o menor accidente.

Uma vintena de kilometros distante da cidade, em Borghetto Vara, a viatura de Marconi, guiada por elle proprio, correndo com muita velocidade, encontrou, ao bruscamente virar de uma curva, um outro automovel grande que vinha de Genova e caminhava em direcção opposta, com extrema rapidez.

Não houve forças humanas capazes de evitar a collisão. O automovel do scientista italiano penetrou pela outra carruagem.

Marconi apresentava um grave e profundo ferimento na cavidade orbicular direita, com fractura de um osso e tumefacção da parte lesada. Além d'isto, ficou tambem ferido na cabeça de um modo cuja gravidade nada se pôde dizer.

Os medicos guardaram reserva sobre os prognosticos.

Entre os outros feridos estava o filho do sr. Beltrami, que tinha uma perna fracturada e outras contusões graves. O advogado Beltrami foi dos menos machucados, e seu estado não inspirava cuidado.

Logo que correu a noticia do desastre, o rei, varios ministros de Estado, senadores, doutores e sabios, telegrapharam pedindo pormenores.

Victor Emmanuel III annunciou que ao dia immediato faria uma visita ao ferido, por cujo estado se interessava.

Marconi, não obstante a dôr aguda que soffria, conservava toda a sua lucidez de espirito.

Este sabio nasceu em Bolonha em 1875, sendo conhecido sobretudo por suas experiencias sobre telegraphia sem fio, cujo principio tinha sido formulado pelo scientista francez Brauly; as primeiras foram feitas em 1897, com o concurso da administração ingleza de correios e telegraphos.

No anno de 1899, estando presente uma commissão franceza, transmittiu elle um despacho através da Mancha, de Bolonha a Douvres.

Café Cruzeiro o mais puro e saboroso.
Fabrica Rua Marechal Floriano 142. Rs. 1$500

Objectos de arte e artigos de fantasia para presentes e ornamentação de salas. Assembléa, 121. CASA RABELLO, LOURENÇO & C.

60$, 65$, 70$
Um terno sob medida, de casemira pura lã, de côr ou preta.
Alfaiataria Paris (não tem filial)
78 Rua Uruguayana 78

VINHOS BORDEAUX, Praça Tiradentes n. 27, e Dr. Manoel Victorino, 93.

Automovel preso das chammas devido a uma explosão

O "chauffeur" Theodoro Joaquim da Costa estava hontem na garage Esperança, á rua Frei Caneca n. 121, e, necessitando sair com o auto n. 1332, que dirige, foi abastecer o respectivo deposito com gazolina.

Mal, porém, terminou esse serviço, deu-se uma medonha explosão, ficando logo o carro envolvido em chammas.

Avisado, o Corpo de Bombeiros compareceu ao local e extinguio o fogo.

Theodoro nada soffreu, mas duas praças de bombeiros que trabalharam na extincção do incendio ficaram feridas.

A policia do 12º districto tomou conhecimento do facto, tendo ido ao local o commissario Corrêa.

LAMINAS "GILLETTE" LEGITIMAS
só na CASA GUARANY
J. Santos & C.
Rua dos Ourives, 36
Doze laminas com caixa de nickel, Rs. 4$000
Pelo correio Rs. 4$500

Massa de tomate — A melhor é a da Companhia Manufactora de Conservas Alimenticias.

Homem Christo
Vende-se este livro, na agencia de Publicações de BRAZ LAURIA, pelo preço de 5$000, pelo Correio, 6$. 181, rua do Ouvidor.

Uma engommadeira victima de uma explosão em um ferro de engommar

A menor Maria Rosa Ferreira, portugueza, de 15 annos de edade, empregada na praia de Botafogo n. 320, precisando utilizar-se de um ferro de engommar, a alcool, depois de enchel-o convenientemente deste liquido accendeu-o, mas tão imprudentemente que o liquido se inflammou queimando-a no rosto e na mão direita:

Soccorrida pela Assistencia, a infeliz, após os primeiros curativos, foi removida para a Santa Casa.

A policia do 7º districto tomou conhecimento do facto.

Aos sem appetite aconselhamos a casa de petisqueiras á portugueza do Braguinha, Rua General Camara n. 1 3 antigo 79, bons temperos, bons vinhos etc.

Dr. Von Dollinger da Graça
Applicações, com successo, dos banhos de luz, do ar quente, massagens vibratoria e electrica no tratamento das molestias internas e especialmente das molestias dos rins e suas complicações — Avenida Mem de Sá, 10, Lapa, sobrado. 11 ás 12 ou ás 3 1|2 da tarde.

LIQUIDAÇÃO DA CASA COLOMBO

UM STOCK DE TRES MIL CONTOS

Tendo de ser liquidado até o fim de dezembro a **CASA COLOMBO** aproveitou estes tres dias feriados para remarcar novamente um novo sortimento de artigos de estação, que desde hoje serão postos á venda, pelos seguintes preços:

Alguns preços de artigos da Secção para Senhora

Costumes tailleurs de linho a	12$	e 9$
Vestidos de lingerie branco a	12$	e 10$
Sombrinhas de lingerie a	8$	e 6$
Colletes finos modernos a	16$	e 10$
Blusas finas a	1$800	e 1$500
Camisas de dia com rendas a	2$400	
Corpinhos arrendados a	1$500	
Peignoirs de zephir a	4$900	
Matinées de zephir a	3$900	
Saias debaixo em zephir a	5$	
Saias de linho branco a	3$500	
Combinações finas a	9$	
Lenços com letras a	400 réis e 300 réis	
Luvas de fio d'Escossia (par) a	2$	e 1$
Bolsas de lingerie a	4$	
Echarpes de côr a	2$900	
Roupas para banho a	9$	e 7$
Retalhos de seda, artigo unico a metros	2$	e 1$
Uniformes para creadas a	9$	
Vestidos de velludo, artigo fino a	45$	

A Casa Colombo avisa que só do dia 8 em diante começará a liquidar o seu grande stock de artigos finos, cuja lista annunciará nesse dia.

PARECE INCRIVEL... MAS É VERDADE

A grande liquidação final de 350:000$000 de mercadorias, a menos do custo, é um facto. E essa liquidação foi resolvida pelos proprietarios do acreditado estabelecimento

A' LA MAISON ROUGE

á rua do Theatro n. 37, para terminação do negocio.

Manteaux, costumes tailleurs, vestidos de lingerie, artigos de malha e lã, foulard, tussor radium, crepe da China, sarjas, velludos, taffetas, roupas brancas para senhoras e crianças e muitos outros artigos serão vendidos por preços excepcionaes, proprios de uma **liquidação real e verdadeira.**

Não poderá haver melhor occasião para se comprar artigos bons e baratos

Visitem, pois, o bem montado estabelecimento

A' LA MAISON ROUGE
A'
RUA DO THEATRO N. 37

UM PHENOMENO ZOOLOGICO

O celebre "Don", o cachorro falante

De tempos a tempos a imprensa mundial dá conta de algum animal que desenvolveu as faculdades da intelligencia humana, phenomenos que estão em relação com a superstição popular que attribue alto gráo de intelligencia aos animaes.

Ha alguns annos tornou-se celebre um cavallo, chamado *Hans*, que possuia notaveis faculdades de calculista; outro caso interessante foi o desse cachorro que sabia soletrar como uma creança de doze annos.

Nestes casos, porém, ficou demonstrado pelas investigações a que se procederam que os animaes não faziam mais do que obedecer a certos signaes dos amos e que não existia a evidencia das faculdades de intelligencia humana, nem a operação das leis mentaes humanas. E, na verdade, póde-se dizer que o enorme abysmo que separa o homem do animal, continúa insuperavel.

O ultimo prodigio desta especie é um cachorro chamado *Don*. E' originario da Allemanha. Pretende o seu proprietario que elle possue um vocabulario de oito palavras. Algumas dessas palavras o cachorro as diz em resposta a este questionario:

— "Como te chamas? Que tens? Que queres? Que é isso? Que desejas agora?

A essas perguntas o cachorro responde:

— "Don; fome; *haben*; torta (*Kuchen*); descansar (*ruhe*).".

Tambem sabe responder: *já* (sim) e *nein* (não); e pronuncia distinctamente a palavra *haberland*.

Eis aqui as considerações que o dr. H. M. Johnson faz, na revista *Science*, de Nova York, acerca deste cachorro:

"Entre outras pessoas mencionadas como testemunhas da extraordinaria habilidade deste animal, estava o sr. Oscar Pfungst, do Instituto Psychologico da Universidade de Berlim, cujas importantes experiencias acerca do cavallo do sr. von Osten, foram recentemente publicadas.

O sr. Pfungst havia investigado a conducta do cachorro, de collaboração com o professor Wssler e dr. Erich Fischer, levando exactos detalhes das provas e fazendo algumas impressões phonographicas.

Damos a seguir um resumo do seu interessante trabalho.

Tendo proposto tres definições de linguagem: primeiro, propriamente, como o uso dos sons vocaes, para exprimir áquelle que ouve uma idéa do que fala; segundo, mais geral, como producção de sons vocaes aprendidos por imitação, mas usados sem conhecimento da sua significação para aquelle que escuta; e terceiro, como producção de sons vocaes não imitativos da fala humana e sem significação para quem fala, mas que produzem para aquelle que escuta a illusão de palavras faladas, definitivamente articuladas e pronunciadas para exprimir um significado; pergunta em seguida o sr. Pfungst, em que classe se póde pôr a fala de Don?

Em primeiro logar, vê-se claramente que o cachorro não usa das palavras com consciencia da sua significação para o ouvinte.

Seu vocabulario é expresso sempre em ordem, começando por *Don* e acabando por *Ruhe*. Si se altera a ordem das perguntas, seu nome é *Kuchen*, e o que deseja é "fome", etc.

(E' preciso observar que o sr. Pfungst não conseguiu obter nem sequer approximações com as tres ultimas palavras do vocabulario do cachorro.).

Em segundo logar, é evidente, diz o sr. Pfungst, que Don não usa as palavras aprendidas por espirito de imitação.

Opina o sr. Pfungst que qualquer imitador de outro variaria o diapasão, ou a accentuação das suas palavras conforme as variações do imitado. A voz de Don — uma voz de tenorino — não varia quando o interlocutor altera o diapasão da sua. Accresce que Don não imita as modulações de accento ou de intensidade.

O sr. Pfungst apresenta outra refutação da hypothese da imitação. Acha-se esta no methodo de aprender.

A primeira palavra que se affirma o cachorro haver pronunciado é: *Haben*. Assegura-se que, tendo-se-lhe perguntado: *Willst du et was haben*. (Queres alguma coisa?) em seguida pronunciou elle distinctamente as palavras: *Haben, haben, haben*; e deu-se-lhe comida, como premio dos seus esforços.

Quando se tratava de pronunciar as palavras, sua garganta proferia sons inarticulados; mas, só se lhe dava comida quando pronunciava correctamente o numero de syllabas.

Segundo a familia do amo, dez repetições, algumas com uma semana de intervallo, bastaram para a aprendizagem.

A palavra *Ruhe*, elle a pronunciou pela primeira vez depois de uma ordem—*Ruhe!*—da filha do dono."

Estes factos, accredita o sr. Pfungst, estão apenas conformes com alguma experiencia de aprendizagem por imitação.

O proprio sr. Johnson levou cerca de dois annos experimentando a conducta dos cachorros em certas condições, e crê que a percepção vaga e a pouca attenção desse animal impedem que aprenda os actos mais simples por "observação e imitação.".

Continúa o sr. Johnson:

"O sr. Pfungst deduz que a fala de Don deve considerar-se, pois, como a producção de sons vocaes que dão apenas illusão ao ouvinte. Chama a attenção para este facto que, nem siquer o numero de syllabas de qualquer "palavra" de Don é constante. O cachorro emitte sómente um som vocal, som que medeia entre *o* e *u*. O seu som guttural aspirado é como o *ch* allemão, e faz as vezes de de *K* e *h*. Possue tambem um som nasal entre *n* e *ng*. Quando não o prolonga, passa por um *d*, como em *Don*. Na realidade nunca produz o som de *c*, *d*, *k*, *l*, ou *r*. Alguns ouvintes imparciaes, raramente puderam distinguir seu *Hunger* do seu *Haben*, nem seu *Ruhe* do seu *Kuchen*, etc. Com a mesma facilidade outros perceberam estes sons como *Engelhopt*, ou *Hallelujah*, *Huhn* ou *Honig*.".

"Tomando por ponto de partida uma base psychologica, termina dizendo o sr. Pfungst, a explicação é relativamente facil: aquelles são pouco affeitos a criticar, não fazem esforço para distinguir entre o que é de real percepção e o que é méramente associação de idéas, que dá á percepção um significado que ella não tem; e, habitualmente, se esquecem do importante papel que a suggestão exerce nas situações ordinarias.

Ainda que esta explicação seja satisfatoria, podemos estar certos de que a maioria dos amadores de animaes continuarão a ver reflexados os processos da sua intelligencia na conducta desses phenomenos."

Odol
O melhor para os dentes

ALFAIATARIA LONDON
Unico deposito das casemiras inglezas
AVIAMENTOS DE 1ª QUALIDADE
Nos ternos sob medida 40$ a 60$
Sobretudos de Melton, 20$
Uruguayana, 136, entre Hospicio e Alfandega. Teleph. 5.208.

Dr. Edilberto Campos, oculista rua Hospicio 77 (1 ás 4).

Oculos e pince-nez
Completo sortimento e a preços sem competencia. Assembléa, 121.
CASA RABELLO, LOURENÇO & C.

Dr. Edilberto Campos, oculista rua Hospicio 77 (1 ás 4).

NÃO E' RECLAME
A unica casa que não vende joias usadas ou imitações, é a joalheria VALENTE D'ALMEIDA.
106, Rua da Assembléa, 106
(Proximo ao largo da Carioca)

Dr. Franklin Guedes — Molestias de senhoras e crianças, pulmões, coração e syphilis. Res. Haddock Lobo, 55. Teleph. 1456-Villa. Cons. de 3 ás 5. Andradas, 52.

Espelhos, quadros e molduras
O que ha de mais chic e a preços sem exemplo. Assembléa, 121.
CASA RABELLO, LOURENÇO & C.

PARC ROYAL

HOJE

4 DE NOVEMBRO

ABERTURA DA EXPOSIÇÃO DE VERÃO

Ultimas novidades da MODA compradas para os freguezes do PARC ROYAL pelos nossos agentes de Paris, Londres, Berlim, Vienna e New-York.

VISITEM O PARC ROYAL

MENORES ASSASSINOS

Na rua Assis Carneiro um menor de 19 annos assassina, com um tiro na nuca, um pobre pintor, que deixa viuva e tres filhos na orphandade

Em Cascadura um outro menor de 18 annos fere gravemente um barbeiro com um tiro no ventre

O que a policia fez

... do pintor Alberto Rodrigues Monteiro
... predio assaltado

Ninguem podia acreditar que uma simples brincadeira pudesse se degenerar numa lamentavel scena de sangue, de que foi protagonista um menor de 19 annos. As testemunhas do caso, que riam do desespero do pequeno ás pilherias da sua victima, não puderam evitar o crime que se seguiu á luta que os dois tiveram.

A uns 500 metros da esquina da rua Luiz Carneiro com a Daniel Carneiro, no Encantado, está sendo construido um grande predio, propriedade de um capitalista suburbano.

Ali trabalhavam, dentre outros operarios, o pintor Alberto Rodrigues Monteiro e o ajudante de pedreiro, menor Franklin Machado.

Hontem, domingo, os operarios não trabalharam, mas estiveram nas obras, onde se entretiveram em amigavel palestra.

O menor Franklin, dado a valente, poz-se a pilheriar com o pintor, homem dos seus 30 e muitos annos, e depois armou-se de um revólver, com o qual se poz a exercitar de tiro ao alvo. A imprudencia do pequeno fez com que o pintor o chamasse á ordem, receoso de uma occorrencia lamentavel.

— Tu não sabes lidar com isso — disse-lhe elle.

— Sebo, amigo.

— Vejam só o pirralho! Vamos, deixe isso, que não é brinquedo de menino.

Não gostou o menor do gracejo, e encarou o pintor e arrumou-lhe com um pesado insulto.

O pintor avançou para elle de punhos cerrados.

— Pulha! Não sabes que sou casado?

— Por isso mesmo...

Claro que o menor tivera o firme intuito de offender o pintor, que com elle se atracou, mimoseando-o com uns bons pares de murros.

Os demais operarios intervieram e separaram os dois. O menor estava possesso e gritava com toda a força dos pulmões:

— Larguem-me, eu quero lhe quebrar os galhos!

Já o pintor, com alguns amigos, procurava o caminho de casa, quando, na esquina, sentiu passos apressados atrás de si. Parou. Era o menor que vinha tirar a desforra. Sem que as outras pessoas pudessem evitar, elle desfechou um tiro á queima-roupa na nuca do pobre homem, matando-o instantaneamente.

Commettido o crime, o menor deitou a correr, mas, perseguido por populares, foi preso e levado para o 20º districto, onde foi autoado em flagrante.

Confessou cynicamente o crime e não se mostrou arrependido de o ter praticado.

O cadaver do pintor foi removido para o Necroterio da policia. O pobre homem contava 31 annos de edade, era casado, deixa tres filhos menores e residia á rua Bom Successo n. 27.

O menor assassino reside á rua da Vista Alegre n. 103.

EM CASCADURA, UM OUTRO MENOR FERE GRAVEMENTE UM BARBEIRO, COM UM TIRO NO VENTRE

Horas depois da lamentavel scena acima descripta, uma outra occorria em Cascadura, na barbearia de José Ferreira Amancio, á rua D. Pedro n. 163.

A' 1 hora da tarde o barbeiro conversava com alguns amigos, dentro do estabelecimento, quando ali entrou o menor Manoel de Oliveira Pereira.

— Que queres? — indaga-lhe o barbeiro.

— Que me barbeies — responde-lhe o pequeno.

— Hoje é domingo.

E o "figaro" não deu mais attenção ao pequeno, que se poz a revolver os jornaes sobre a mesa.

— Mil raios te partam! Largue ahi os jornaes!

— Quero ler um qualquer.

— Compre, si quizer.

O pequeno queimou-se. Achou que era desafôro do homem grimpar-se de tal fórma e insultou-o.

O "figaro" ameaçou-o de pol-o fóra.

— Duvido! — berrou elle levando a mão ao bolso trazeiro das calças.

— Sim?

Um tiro partiu. O barbeiro levou a mão ao ventre e caiu gravemente ferido.

As demais pessoas que ali se achavam prenderam o pequeno em flagrante, entregando-o á policia do 20º districto.

O barbeiro foi soccorrido em uma pharmacia da localidade e removido em seguida para a Santa Casa, onde deu entrada em estado grave. Elle é casado, tem um filho menor e reside na propria barbearia.

O menor reside á rua ... n. ...

A BRAZILEIRA

LARGO DE SÃO FRANCISCO DE PAULA

HOJE — Inauguração da GRANDE VENDA ANNUAL e do seu importante "rayon" de roupa branca para senhoras e crianças

Grandes descontos

SALDOS diversos com desconto de 25 o|o a 40 o|o

POLITICA DO CEARA'

Ceará, 3—(Do nosso correspondente).—A "Associação Commercial", no dia 31 de outubro, votou unanime a seguinte moção:

"Associação Commercial do Ceará não póde deixar de lavrar protesto contra a reunião da assembléa convocada a 8 de novembro, visto que este facto só póde trazer perturbação á vida do Estado, que frue actualmente completa paz, sob o governo do dr. Franco Rabello. A assembléa, querendo reunir-se extraordinariamente, não visa outro fim senão tratar de interesses méramente partidarios, com grave prejuizo para a classe commercial, sempre a mais prejudicada em todos os casos de perturbação da ordem publica.

O deputado Salustiano Mello telegraphou ao presidente do Estado, declarando não ter concordado com a convocação. O padre Pinto tambem declarou ao presidente da assembléa não ter assignado tal convocação.

—Grupos de rapazes compraram o jornal *A Imprensa*, rasgando-o, em seguida.

O ex-official da policia, vulgo "capitão pretinho", exacerbando-se contra os rapazes, por este facto, levou grande vaia, não soffrendo physicamente por ter a guarda civil tomado a sua defesa.

GOTTAS VIRTUOSAS DE ERNESTO SOUZA
Curam hemorrhoides, males do utero, ovarios, urinas e as proprias Cystites.

EDUARDO DE FIGUEIREDO
DENTISTA
Travessa S. Francisco, 26

A FACEIRA

Temos sobre a mesa o n. 15 da "Faceira" a interessante e apreciada revista, de que é redactor chefe Alvarenga Fonseca. Como sempre, e no cumprimento do seu programma, publica uma collecção de gravuras de senhoras e senhoritas da nossa alta sociedade, desenvolvida parte literaria e por fim uma secção de modas, em que a respectiva directora d. Laura Carvalhaes Pinheiro demonstra a sua competencia sobre o assumpto que tanto deve interessar as leitoras. Um numero admiravel!

Joias a prestações semanaes de 2$, com direito a 3 sorteios; aceitam-se socios. Joalheiria Soares & Filho r. Andradas 15 frente Largo da Sé

Aguardente Portugueza — Analysada — Praça Tiradentes, 27.

OS BOATOS ALARMANTES CONTINUAM NO URUGUAY

Montevideo, 3 — (*Americana*) — Apezar de desmentidos officialmente, os boatos alarmantes continuam a circular com insistencia, mantendo o mesmo estado de desconfiança e agitação no seio da população.

AOS SRS. CRIADORES
A diarrhéa dos bezerros cura-se em tres dias com o BEZERRINO.
MALLET & C. — FREI CANECA, ...

A situação em Portugal

O SR. ABEL BOTELHO VAE PARTIR PARA O CHILE

Buenos Aires, 3 — (*Americana*) — O sr. Abel Botelho, ministro de Portugal, acreditado junto aos governos da Argentina, Uruguay, Paraguay e Chile, parte na proxima quinta-feira para este ultimo paiz, pela estrada de ferro da Cordilheira. Após a apresentação das suas credenciaes, regressará a esta capital, pelo estreito de Magalhães, afim de conhecer o caminho seguido pelo grande navegante portuguez, para penetrar no Oceano Pacifico.

A REABERTURA DO PARLAMENTO

Lisboa, 3 — (*Havas*) — Os jornaes informam que o presidente do conselho e ministro do Interior, dr. Duarte Leite, vae em breve fazer uma consulta aos chefes politicos, afim de definir a situação do governo perante o Parlamento, que este mez reabrirá.

PEDIDOS DE DEMISSÃO DE GOVERNADORES

Lisboa, 3 — (*Havas*) — Affirma-se nos centros politicos que o governador civil e os membros da Camara Municipal do Porto insistem perante o governo para que este lhes acceite os seus pedidos de demissão que ha dias apresentaram.

Accrescenta-se que o Partido Democratico insta pela abertura de um inquerito aos actos da municipalidade portuense, porque julga que o momento não é opportuno para a realização de novas eleições.

A immigração italiana na Argentina

Buenos Aires, 3 — (*Americana*) — Faz-se actualmente uma grande propaganda para a immigração de italianos que se acham em Tripoli, para virem para a Argentina, onde se lhes offerecem terrenos para a cultura, passagens para se transportarem a este paiz e muitas outras vantagens afim de ser facilitada a immigração.

Atropellado por um automovel

Passava hontem pelo largo do Machado Felippe de Castro, morador á rua Bento Lisboa, quando um auto na occasião tambem por alli passava em carreira vertiginosa.

Não se apercebendo do vehiculo, Felippe foi por elle colhido e atirado á distancia, recebendo ferimentos no ventre e nas pernas.

Medicado na Assistencia, após os curativos Felippe retirou-se para a sua residencia.

A policia do 6º districto ignora o facto.

Bolivia e Chile

Santiago, 3 — (*Americana*) — O *Mercurio*, na sua edição de hoje, lamenta os ataques que a imprensa dirigiu ao general Montes, cuja eleição á presidencia da Bolivia será a melhor garantia da paz e da amizade entre o Chile e a Bolivia.

Accrescenta o mesmo orgão que, além disto, a suprema chefia deve ver que o parlamento boliviano é hostil ao Chile.

Um menor cujo corpo apresenta sevicias accusa um official e a esposa deste como seus espancadores

O guarda civil de ronda á rua das Laranjeiras encontrou hontem a chorar, perambulando por aquella rua, o menor Benedicto José Maria da Silva.

Inquirindo do menor do que lhe havia acontecido, soube o rondante, por suas declarações, que elle havia sido espancado pelo capitão Alexandre Augusto Ribeiro e sua senhora, moradores á rua João Francisco n. 20.

Diante da declaração do menor, e como elle apresentasse pelo corpo sevicias, o rondante apresentou-o á delegacia do 7º districto, que o mandou medicar na Assistencia.

Ahi verificaram os medicos ser o estado do infeliz Benedicto de inspirar cuidados, pelo que o mandaram para a Santa Casa de Misericordia, onde elle foi internado na 23ª enfermaria.

A policia do 7º districto abriu inquerito a respeito e vae ouvir os accusados.

O menor, que é branco e conta 12 annos, foi mandado a corpo de delicto.

Luvas Leques Bolsas Meias — bom gosto, variedade e sobretudo modicidade nos preços. A. Gomes, Trav. S. Francisco 38, Teleph. 2.450, em baixo do Club dos Fenianos

AGGRESSÃO A TIROS

A policia não prendeu o aggressor... porque não quiz

[illegible] que não temos policia, somos [illegible] por certos tiros [illegible] do sr. [illegible], como lemos ou [illegible] do tal "tribunal do santo [illegible]" [illegible] que ha algum tempo um defensor [illegible] dos [illegible] da policia [illegible].

Eis ahi um facto por si só capaz de mostrar á evidencia que temos carradas de razão. Posto [illegible] sem commentarios. O publico que o julgue e conclua por nós.

Arcey [illegible], empregado na rua Jockey-Club, foi ante-hontem visitar uns amigos residentes na avenida n. 20 da rua Ceará.

Em palestra com elles, Arcey, aproveitando-se [illegible], demorou-se até pela madrugada, quando se retirou. Seriam duas horas mais ou menos.

Depois de despedir-se dos amigos, Arcey tomou o caminho do portão, onde encontrou um grupo de individuos, para elle completamente desconhecidos.

Sem que o rapaz dissesse ou fizesse qualquer coisa, um dos sujeitos se dirigiu para elle com ar aggressivo, e, sacando de um revólver, disfechou-lhe quatro tiros.

Tres dos projectis erraram o alvo, mas um delles foi attingil-o no ventre.

Arcey, [illegible], correu para a avenida e bateu de novo á porta dos amigos, pedindo-lhes que o acolhessem, pois estava ferido.

Estes, entretanto, ao vel-o naquelle estado, declararam-lhe a inconveniencia de sua estadia ali, e o levaram para a praça existente em frente á estação da Estrada de Ferro.

Nessa occasião encontraram o rondante um guarda nocturno, ao qual declararam o que acontecera a Arcey.

O [illegible] avisou então ao commissario Edgard Machado, de dia no 18º districto, e á Assistencia.

A [illegible] compareceu ao local, isto é, á praça, ouviu o ferido, assistiu ao seu [illegible] no auto-ambulancia, e voltou para a [illegible].

Na avenida não poz a autoridade os pés! Só hontem, ás 8 horas da manhã, ali foi ter o commissario!

O resultado de tudo isso é que o individuo que desfechou os tiros em Arcey, se achava homisiado em uma das casas dos fundos da avenida e teve tempo de sobra para se pôr ao fresco.

Eis ahi um bello serviço policial.

Arcey foi ferido levemente no ventre, e depois dos curativos que soffreu na Assistencia, retirou-se para a sua residencia.

Grande incendio na capital ingleza

Londres, 3 — (*Havas*) — Declarou-se de madrugada, nos grandes armazens da firma John Barker, no bairro Kinsington, nesta capital, violento incendio que se propagou rapidamente, apezar dos esforços dos bombeiros para o circumscrever.

Ficaram tres pessoas mortas e onze feridas gravemente. Os prejuizos são importantes.

Banquete a um "turfman"

Buenos Aires, 3 — (*Americana*) — Na proxima terça-feira a Sociedade Rural offerecerá um banquete, no Jockey-Club, ao ex-presidente dr. Malbran, em signal de gratidão pelos serviços prestados áquella associação durante o tempo em que exerceu o seu mandato

"A' Americana" abre hoje as portas dos seus vastos armazens, á sua estimada freguezia para uma extraordinaria venda de Fim de Anno !!!

Não HA concorrentes !!! ......

A' AMERICANA QUEM MAIS BARATO VENDE — 60 URUGUAYANA 62 — REGISTRADA

Tudo Quasi DE Graça!

Ao custo real do nosso stock foi abatido uma percentagem que habilita os pequenos negociantes a comprarem fazendas mais barato que nas casas importadores!

Todos devem cortar este annuncio e guardal-o.

E' o dinheiro que se economisa!

Tudo que se precisa numa casa de familia á venda na A' AMERICANA!!!

Grandes exposição E Tudo a preços fixos!

Damos abaixo uma pequena rezenha de preços para o publico avaliar

3.000 metros de cassas padrões orientaes, 0,80 largo proprio para vestidos ou peignoirs artigo de 2$500 a $930

7000 metros de tecido voillage artigo recem-chegado — 1$500, 1$100, 1$500, 1$600, 1$800 e 2$000!!!

4000 metros de tecidos em linho fantazia diversos padrões, artigo que era de 2$500, 2$500 e 2$800 a 1$000 rs. o metro

Vestidos para senhoras em voillage e lingerie, a 25$, 28$, 30$, 32$, 35$, 38$, 40$, 42$, 45$, 48$, 50$, 60$ e 75$000!!!

1500 metros de cassas estamparia fina proprio para o verão! metro 600 rs. e 800 rs.

Explendido lote de vestidinhos de creanças desde 1 anno até 12 [illegible] 6$, 6$500, 7$, 8$, 10$, 12$, 14$, 18$, 20$, 23$, 23$, 24$, e 25$! Qualidade—Mel-nol

Esplendido lote de zephirs proprios para camizas, ceroulas, etc. a 800, 900 e 950 réis

Chamamos a attenção deste lote! 200 cortes de vestidos de renda branca e preta em tecidos com barras a 12$, 14$, 18, 25$, 30$, 35$, 40$ e 45$!!!

12.000 metros de tecidos de differentes artigos inteiramente novo! a 900, 1$000, 1$200 e 1$400!

Grande lote de Blusas a 2$000!!! 3$000 e 3$500! Matinées, todos os preços!

BOLSAS ORIENTAES A 4$000!!

Meias, algodões, atoalhados, colchas, cobertores, guarda-napos, chitões, creps, filó, cortinados e milhares de artigos que é impossivel notificar! Completo sortimento de armarinho e Roupas Brancas!!

Importante collecção de meias de sras., e fitas de todas as larguras!!

MOVIMENTO OPERARIO

Não são mais casos singulares os accidentes no trabalho. A par do desenvolvimento da actividade industrial elles repetem-se com frequencia, multiplicam-se, tornam-se acontecimentos quotidianos e corriqueiros na vida operaria. Para isso evidenciar-se basta lançar um olhar aos noticiarios dos jornaes. Ahi se verá como coisa communissima nas fabricas, nas officinas, nos logares de trabalho, o infeliz trabalhador victimado de accidentes que lhe roubam a vida, ou o mutilam, impedindo permanente ou temporariamente o emprego de sua força productora, ou, ao menos, reduzindo-a.

Seu lar, já antes cheio de necessidades, entenebrece-se mais, os filhos lançados na orfandade, a mulher, a pobre companheira de lutas!, na viuvez — todos, sem o poderoso arrimo, o bondoso ganhador do seu pão, o abnegado lutador que lhes garantia a manutenção, — reduzidos á miseria, tendo que estender muitas vezes as mãos á caridade publica ou ser levados a contingencias mais dolorosas, talvez.

E', pois, uma questão de humanidade, de direito, de justiça social estabelecerem-se rigorosas medidas que possam prevenir em grande parte esses accidentes e, tambem, estatuirem-se meios de facil reparação quando tenham occorrido esses accidentes.

O accidente é muitas vezes um resultado da insegurança crescente do trabalhador moderno em face do desenvolvimento cada vez maior do machinismo, utilizando-se das forças da natureza, poderosas, como a electricidade e o vapor.

Outras vezes, concorre ainda a imprudencia do proprio operario. Mas, essa imprudencia é uma consequencia natural e logica do grande progresso da industria. O trabalhador passa a vida num meio verdadeiramente perigoso. Familiariza-se com esse perigo, com esses terriveis e complexos machinismos, e isso leva-o frequentemente ao olvido — de certas precauções, de cautelas necessarias no trabalho. E' o desprezo do perigo devido ao habito de enfrental-o.

A essa circumstancia accrescente-se o cansaço, o esgotamento das forças organicas impossibilitando o operario de uma attenção precisa, calma, continua, para o manejo ou direcção das complicadas machinas industriaes, suas complexas engrenagens, ou para seguir-lhes o funccionamento.

O trabalhador não póde ser increpado de sua falta ou imprudencia.

Quando se discute dogmaticamente, como diz Cheysson, é facil acharem-se imprudencias, faltas... Porque é que o operario tocou na barra em fogo? Por que saltou do trem em movimento? Para responder a essas questões, quem o quizesse, era preciso collocar-se na situação do trabalhador, no meio da peleja do trabalho, no seio mesmo das circumstancias que o envolvem e o caracterizam, e reduzir-se ao estado mental que elle produz. São palavras, mais ou menos, daquelle escriptor. Mas, tambem, em numerosas occasiões, o accidente origina-se da falta exclusiva do industrial, devido á ausencia de installações proprias, á falta de requisitos indispensaveis e garantidores da vida e da integridade physica do operario. A' primeira questão, pois, — a da "prevenção" — referem-se as medidas que possam evitar, na grande maioria, esses accidentes, e dizem respeito á segurança do trabalho; determinem fórmas asseguratorias da actividade operaria, como o isolamento dos motores, volantes, apparelho de transmissão; o isolamento electrico dos dynamos, cobertura das peças salientes, moveis ou immoveis, das machinas e que possam prejudicar; as installações adequadas, proprias, para resguardar os operarios nas quedas perigosas; as prescripções muito rigorosas para o que se refira ao funccionamento ou paralysação das machinas, motores, engrenagens, a retirada de polias; a limpeza e reparação dos machinismos que devem ser fiscalizados ou examinados com a maior frequencia.

Além d'isso, deve ser requisito primeiro numa fabrica, officina ou locar de trabalho, o accesso facil, amplo, para evitar grandes sacrificios de vidas, como, sem duvida, acontecerá na hypothese de um incendio existindo apenas difficeis ou acanhadas entradas e saidas.

Entre nós coisa alguma existe de facto quanto á segurança no trabalho. A vida do operario, parece, não se leva em conta. Sua consideração eguala-se á do *paria*. O escravo, antes de 1888, como parte do patrimonio do senhor, merecia mais cuidado. Seu desapparecimento acarretava uma diminuição na riqueza, mas o operario desapparecendo, morrendo, ou restringindo-se sua capacidade de trabalho, isto em nada influe na vida economica do industrial, todas as manhãs o exercito innumeravel dos "sem trabalho", ás portas dos patrões, acotovela-se pedindo em vão um logar!

Aqui entre nós, os industriaes chegam ao ponto de empregar os menores, verdadeiras creanças, no manejo de machinas complexas e assás perigosas. Olham só para os seus lucros, têm em vista apenas as suas vantagens, e não se incommodam com os riscos que correm aquelles que quasi desconhecem o funccionamento desses terriveis machinismos!

A indemnização, dado o accidente, é justa, juridica, humana e precisamos tel-a estabelecida, prompta, real, equitativa.

Não é mais toleravel ou admissivel abandonar á miseria o infeliz que foi mutilado, que se vê impossibilitado, pelas proprias condições da actividade industrial, de exercer sua capacidade de trabalho, ou que a teve limitada. Revolta á consciencia humana ver a mulher e os filhos daquelle que durante annos e annos foi um poderoso factor da riqueza social, morto o seu pae e esposo, reduzidos ao pão da mendicidade ou aos antros dos lupanares. Não. E' imprescindivel que ellas se vejam livres dessas negras e dolorosas contingencias.

A producção industrial, como diz um autor, expondo o trabalhador a certos riscos é ao que recolhe os proveitos dessa producção, isto é, ao patrão, que deve incumbir a obrigação de indemnizar a victima em caso de realização do risco abstracção feita de saber si o patrão commetteu uma falta susceptivel de implicar sua responsabilidade. Proveniha o accidente de uma falta ou culpa do patrão, de uma imprudencia do operario, de um caso fortuito, deve em todas essas hypotheses, ser indemnizado convenientemente, incluindo-se a reparação nos "gastos geraes da empresa ou nos encargos da industria".

C.

A Assistencia Municipal soccorre alguns feridos que não dão explicações á policia

A Assistencia Municipal medicou hontem varios feridos que não deram explicações á policia.

São elles: Felippe de tal, branco, residente á rua Bento Lisboa, atropelado por um automovel; Joaquim Tiburcio de Abreu, de 19 annos, açougueiro, residente á rua Magalhães n. 35, em D. Clara, ferido por bala de carabina na coixa direita; Adalberto Lourenço de Moraes, preto, de 23 annos, residente no largo do Deposito n. 72, ferido por arma de fogo na mão esquerda; e Alcebiades Carneiro, pardo, de 23 annos, residente no Hospital de Marinha, ferido por faca na coixa esquerda.

Estomago dyspepsia, azia, vomitos. Cura em minutos, com ZALPINUS. Qualquer pharmacia. Dep. rua Quitanda 69

Hygiene em Santiago

Santiago, 3 — (*Americana*) — Elogia-se a prohibição da venda de comestiveis, refrescos e doces em diversas pastelarias desta capital, onde o serviço culinario estava muito a desejar.

DR. CALEB BOMFIM — Cons.: Andradas n. 52. A's 11 horas, clinica medica. Res.: Boulevard 28 de Setembro 160 — Villa Isabel.

Exposição adiada

Buenos Aires, 3 — (*Americana*) — Por causa do máo tempo deixará de realizar-se a exposição de plantas e flores, organizada pela Sociedade Sportiva desta capital.

IMPOTENCIA — Cura-se radicalmente com as GOTTAS ESTIMULANTES DO DR. BITTENCOURT, especialista das vias urinarias. A sua acção torna-se mais energica sendo usadas com o vinho tonico do dr. Bittencourt—Depositarios: Granado & C. RUA 1º MARÇO. 14

AUDACIOSO ASSALTO

Os ladrões assaltam um estabelecimento commercial da rua Senhor dos Passos e destelham a casa, sendo presentidos em tempo

FUGA PRECIPITADA

Nos primeiros dias do mez as ruas de S. Jorge, Nuncio, Conceição e outras que cortam a do Senhor dos Passos enchem-se. Ha ali gente de toda a ordem: marinheiros, praças de policia e do exercito, e desordeiros que passeiam de um lado para outro, ostentando pose ao lado de uma marafona de ultima ordem. A's 10 e meia da noite populares estacionaram-se defronte do predio n. 89 da rua Senhor dos Passos, a commentar a presença, sobre o telhado da casa, de individuos que a destelhavam.

— Será possivel? — commentavão — concertos em uma casa a esta hora!

Qual concerto, qual nada! Ladrões, isto sim, que ali, ás barbas da policia, audaciosamente assaltavam o predio.

A noticia circulou e dentro em pouco a rua encheu-se. Os ladrões procuravam meio de penetrar no negocio do sr. Antonio Haley, que ali tem um grande deposito de materiaes de musica.

Um dos ladrões cuspiu sobre a massa que enchia a rua.

Quando a policia chegou nada mais viu, porque os larapios puzeram-se ao fresco.

Bellezas da época, não ha duvida.

PELO INTERIOR

EM ALÉM PARAHYBA E' ASSASSINADO ESTUPIDAMENTE UM MASCATE

Recebemos de Além Parahyba a seguinte carta, denunciando a pratica de mais um crime, no interior de Minas, sem que as respectivas autoridades providenciem no sentido de coibirem a continua perpetração de semelhantes factos.

Passamos a publicar a carta que nos foi remettida, sem commentarmos, tal é a gravidade do caso, a menos que as autoridades de Minas, levadas pela sua *bondade*, hajam resolvido dar de barato a semelhantes crimes, o que não acreditamos para honra do grande e populoso Estado.

Eis a missiva:

"Em dias do mez proximo passado, na fazenda do coronel Oscar Teixeira Côrtes, distante desta cidade apenas uns 3 kilometros, foi barbaramente assassinado a bordoadas um homem velho, indefeso, de nome Manoel Rainha, muito estimado pela população, e que andava mascateando pela roça, gallinhas, queijos, ovos, etc.

O assassino, após perpetrar o hediondo crime, atirou o cadaver do velho Rainha por uma barranceira, á margem da estrada, deixando em abandono o animal que a sua victima guiava com as mercadorias, de cuja venda vivia. Si não fosse o interesse tomado pelo coronel Oscar e um negociante ali estabelecido, no sentido de descobrirem o criminoso, esse por certo estaria impune, pois o cadaver de Rainha só foi descoberto pelas autoridades mineiras — *os mineiros* — já em avançado estado de putrefacção.

Veja, sr. redactor, até onde chega o desleixo de uma autoridade de policia!

O delegado de Além Parahyba é rigoroso e severo só no que diz respeito aos cinematographos, pois gosta de exhibir-se e fazer *fitinhas*, tornando-se saliente. Ha dias esse delicado moço prendeu um foguista da Companhia Leopoldina, na estação de S. José, dentro da locomotiva, por um desastre occorrido na linha. Nenhuma responsabilidade assistia ao pobre homem, que foi prejudicado pelo atrazo no trem perante a Companhia Leopoldina que, além de tudo, soffreu o prejuizo de ficar com a caldeira da locomotiva queimada."

A Livraria Quaresma acaba de publicar **Manual do CHAUFFEUR**

OU GUIA THEORICO E PRATICO DO AUTOMOBILISTA contendo a descripção minuciosa das machinas, noções indispensaveis de electricidade, mecanica e magnetismo.

MAGNETOS de induzido movel, magneto Simmes-Bosch — induzido fixo: systemas Fiat — Renault — Mercedes — Dietrich, etc. REGULAÇÃO DO AVANÇO OU ATRAZO DA INFLAMMAÇÃO; PRECAUÇÕES PARA O BOM USO DO MAGNETO; maneira de lidar com pilhas, accumuladores, motores etc. Como se devem remediar accidentes, avarias, paradas imprevistas; receitas diversas relativas ao serviço de automoveis; conselhos uteis para incendios, seguidos de um regulamento para evitar desastres e maneira de fazer exame e tirar carta de chauffeur, por J. QUEIROZ, um vol. encadernado e illustrado, com 83 figuras intercaladas no texto, 3$000.

AVISO

Prevenimos ao publico que quando haja de comprar o MANUAL DO CHAUFFEUR exija sempre o MANUAL DO CHAUFFEUR DE J. QUEIROZ, EDIÇÃO DA LIVRARIA QUARESMA, PUBLICADO EM JUNHO DESTE ANNO 1912 — é um volume encadernado e cheio de figuras explicativas intercaladas no texto.

AS REMESSAS PARA O INTERIOR serão feitas com a maxima brevidade possivel e livres de despesas do Correio, bastando tão sómente enviar sua importancia (3$000), em dinheiro — em carta registrada, com valor declarado — dirigida a PEDRO DA SILVA QUARESMA, rua de S. José 71 e 73, Rio de Janeiro.

ESMOLAS

Recebemos de d. Joanna Ferreira Pinto da Silva, em intenção á alma de seu afilhado Orlando Ferreira Pinto, 16$000, para serem distribuidos pelas seguintes viuvas: Elvira de Carvalho 2$, Adelaide Campos 2$, Angela Pecoraro 2$, viuva Querina 2$, viuva Bemvinda 2$, viuva Feliciana 2$, viuva Bernarda 2$, Maria Silveira 2$000.

* Para as pobres Anna do Amaral 3$, Maria Meyer 2$, recebemos de anonymo.

* De caridoso anonymo recebemos 10$ para distribuir pelas pobres: Anna do Amaral 2$, Julieta e Emilia 2$, entrevadas da rua Senhor de Mattosinhos 2$, Maria Meyer 2$, cega Thereza de Jesus 2$000.

* De um caridoso anonymo, em intenção ás almas do dr. Francisco Mascarenhas e seu filho Francisco, recebemos a quantia de 5$ para se distribuida pelos seguintes pobres: cega Anna do Amaral, senhora da rua Conde de Mattosinhos, Francisco C. Barros, Angela Pecoraro e menino João.

606 — Especiaes charutos COSTA FERREIRA — A' venda em todas as charutarias — DEPOSITO: Rua do Carmo, 56

VIDA ACADEMICA

ESCOLA LIVRE DE ODONTOLOGIA — Acham-se abertas as inscripções para exame.

Anneis de grão — Grande e variado sortimento, a preços modicos, na Joalheria Moses & C. — Praça Tiradentes n. 46, antigo 34.

AO PUBLICO

Chamamos a respeitosa attenção de todos quantos até hoje nos têm dado, a sua estimada preferencia, para os preços que acabamos de marcar em todos os nossos artigos de

Roupas brancas para corpo, cama e mesa

que, sem duvida alguma, é o maior e o mais bem escolhido sortimento desta grande Capital.

E' agora a melhor occasião e todos devem aproveitar as vantagens que faz a

A' Gloria do Brasil

acreditada casa de Roupas brancas á

RUA DA CARIOCA N. 3

A. Cunha, Silva & C.

Esta casa não tem filiaes.

Sociaes

Datas intimas

[illegible] hoje o anniversario natalicio do distincto clinico dr. Carlos de Novaes Filho, que terá occasião de ver quanto é estimado pelos seus innumeros amigos e clientes.

* Faz annos hoje o dr. Antonio Pinheiro Machado, official de gabinete do ministro da Viação.

* Completa hoje mais um anniversario natalicio a gentil senhorita Augusta Bernardino Ribeiro da Silva.

* Festeja hoje o seu anniversario natalicio a graciosa senhorita Julieta de Magalhães.

* Conta hoje um anno de idade o innocente Luiz, filho do sr. João Barreto, funccionario da Prefeitura.

* Vê passar hoje mais um natalicio o menino José, filho do sr. Julio Corrêa Neves, funccionario da E. F. Central.

* Faz annos hoje o joven estudante João Maria da Conceição, filho do major Fortunato Maria da Conceição, escrivão da 7ª pretoria.

* Faz annos hoje a viuva ma[illegible] Tude Neiva, mãe e sogra dos distinctos advogados do fôro desta capital, drs. Tude Neiva e Lima Rocha. Servirá de motivo este facto para os testemunhos de amizade das pessoas que formam o largo circulo de suas relações sociaes.

* Completa hoje mais um anniversario natalicio a senhorita Elvira de Castro e Silva, filha do saudoso negociante Alberto de Castro e S[illegible].

* Faz annos hoje, o distincto oculista dr. José Gumesindo Guimarães Padilha, medico do Exercito e lente cathedratico do Collegio Militar e collaborador da Revista Medica Militar.

* Faz annos hoje o sr. Arnaldo Arthur do Carmo Alves, guarda-livros desta praça e cavalheiro muito estimado pelas suas qualidades.

Em sua residencia, na praia do Russell, realiza-se [illegible], que será muito concorrida, e que offerece agradavel ensejo para lhe serem [illegible] demonstrações de apreço e de amizade.

* Passa hoje a data natalicia de d. Maria Carolina Costa, progenitora do capitão do Exercito dr. Leandro José da Costa e do aspirante a official Patrocinio José da Costa, cirurgião-dentista.

* Por ter completado hontem mais um anniversario natalicio a senhorita Maria Amelia, filha do almirante Alexandre Baptista franco, foi offerecida em casa de seus paes uma *soirée* ás pessoas das relações da familia Baptista Franco.

O santo

S. CARLOS BORROMEO, ARCEBISPO DE MILÃO — *Nasceu Carlos no Castello d'Arona, em 2 de outubro de 1538, filho de Gilbar de Borromeo e Margarida de Medicis. Começou desde muito moço sua vocação para a carreira ecclesiastica, não hesitando em tomar tonsura aos 10 annos de edade. Estudou humanidades e foi a Pavia estudar direito civil e canonico, mas com o fallecimento de seu pae, foi forçado a voltar a Milão para negocios de familia. Nesta época, seu tio, o cardeal Medicis foi elevado ao papado com o nome de Pio IV.*

O papa não demorou em chamar para junto de si seu sobrinho, e reconhecendo nelle um homem superior fel-o cardeal em 1560, e pouco tempo depois arcebispo de Milão, embora só tivesse 23 annos. Prestou o novo cardeal grandes serviços, sendo um dos mais importantes o do Concilio de Trento. Fallecendo seu tio, retirou-se para Milão. Quando rebentou a peste nessa cidade, achava-se elle fóra, em serviço, e logo que soube voltou a Milão e pessoalmente ministrava todos os soccorros espirituaes, procurando consolar os pestiferos; ordenou preces publicas, etc. Falleceu em novembro de 1584, e foi canonisado nove annos depois.

Clubs e festas

* Em sua aprazivel residencia, no morro de Santa Thereza, o sr. Julio Mendes Alves, proprietario da pharmacia Mendes Alves, offereceu hontem aos seus amigos um jantar intimo commemorando o anniversario de seu filhinho Alvaro. A' mesa tomaram assento os srs. Julio Mendes e senhora, Alberto Nunes de Sá, Avelino Martins Pinto, Roque de Carvalho, da firma Costa & Carvalho; Moysés de Souza Sotto, dr. Caio Monteiro de Barros e senhora, srs. Francisco e Julio de Barros; senhoritas Emiliana e Celso Monteiro de Barros.

Ao *champagne* foram trocadas varias saudações.

Viajantes

Esteve em visita nesta capital o distincto academico de direito Jayme de Assis Baptista, que regressou hoje a S. Paulo, pelo trem paulista.

* A bordo do paquete "Pará", esperado hoje, chegará a esta cidade acompanhado de sua familia, o dr. Galdino Ramos, professor e director da Faculdade de Medicina da Universidade Livre de Manáos.

* No Hotel Familia Globo, hospedaram-se hontem, os srs.: José Pinto de Oliveira, Angelo Ferrar, dr. Leopoldo Muelart Junior, José d'Oliveira Pinto, José Loutra, dr. Alberto Furtado e filho, dr. Jorge Furtado de Mendonça e maestro Ignacio Alonso.

* Depois de prolongada ausencia, volta, de novo, ao convivio do largo circulo de suas relações, nesta capital, sr. J. J. de Andrade Faceiro, chegado hontem da Bahia.

Passeios

Nada menos de 785 pessoas, entre brasileiros e estrangeiros, visitaram hontem o caminho aereo do Pão de Assucar, das 7 horas da manhã até ás 8.30 da noite, quando desceu o ultimo carro.

No alto do Pão de Assucar tocou durante todo o dia a banda de musica do 56º batalhão de caçadores.

Missas

Reza-se amanhã, ás 9 horas, na egreja de São Joaquim (rua de S. Christovão), a missa de trigesimo dia por alma de d. Adelaide Dermeval da Fonseca, esposa do dr. Dermeval da Fonseca.

Enterros

Realizou-se hontem, ás 4 horas da tarde, no cemiterio de S. Francisco Xavier, o enterramento do corpo do major Francisco Celso Cavalcanti Pontes, commandante do Corpo de Serviço Auxiliares.

A's 3 horas da tarde saiu o feretro da residencia do morto, no Campo de S. Christovão, sendo o caixão conduzido á mão, pelos seus collegas de classe, até ao cemiterio.

Formou-se então grande cortejo, em que se viam altas patentes da Armada, do Exercito, da Policia e representantes de todas as classes sociaes.

Ao baixar o corpo á sepultura n. 4.671 do 2º quadro, o alferes Guanabara pronunciou sentida oração, fazendo o elogio funebre do morto e historiando a sua vida publica como militar cumpridor de seus deveres e como chefe que foi amigo dos seus subalternos.

Em seguida, falou o sargento Mello Moraes, em nome dos inferiores da Brigada Policial, rendendo, em palavras sentidas, o ultimo preito de saudade ao seu ex-commandante.

A noticia da morte do major Celso Pontes tocou fundo no seio das corporações a que pertencia, pelo que muitas foram as pessoas a prestar-lhe a derradeira homenagem a que fizeram jús as suas qualidades de espirito e de coração.

A pedido da familia do morto foram dispensadas as honras militares a que tinha direito.

A Prestações Gramophones e Miraphones Suissos — Vendas a prestações sem augmento nos preços de catalogos e balcão! Entrega immediata. FAULHABER & C. CONSTITUIÇÃO, 36 — MARECHAL FLORIANO, 119

MEIAS — Ultimas novidades na casa CAVANELLAS. Ouvidor 178.

As finanças italianas prosperam

Roma, 3 (*Havas*) — As receitas geraes do paiz, desde 1º de julho a 31 de outubro findos, augmentaram 50.491.00 liras em comparação com a renda arrecadada em egual periodo do anno passado. E' de 86.500.000 liras o augmento verificado nas rendas, além das previsões orçamentarias.

Liquidação de "stock" por todo preço: rua do Ouvidor, 56 e 120; largo de São Francisco, 14, CHAPELARIA NUNES

O imperador da Austria e os seus ministros viajam

Vienna, 3 (*Havas*) — O imperador Francisco José, acompanhado pelo conde Leopoldo de Berchtold, presidente do conselho commum e ministro dos Negocios Estrangeiros e ainda dos outros ministros, partiu esta tarde para Budapest, onde vae assistir á abertura da sessão da Delegação Hungara.

ACABA DE CHEGAR DE PARIS

CONTOS DA CAROCHINHA

LIVRO PARA CREANÇAS

Contendo sessenta e um contos populares, moraes e proveitosos de varios paizes

Um grosso volume encadernado, de 408 paginas, cheio de estampas coloridas—finissimos chromos a oito côres e centenas de estampas em preto—5$000

Os Contos da Carochinha, que acabamos de publicar, são essas historias que todos nós ouvimos em pequeninos, contadas por nossas mães, por nossos avós e velhos parentes, e que sabem todas as creanças de todos os paizes; escriptos em linguagem facil, como convém ás creanças, os **Contos da Carochinha** são, pois, um livro valioso, um livro eterno, porque no Brasil até hoje nada se tem publicado que os egualo; elles são eternos, datam de seculos, e seculos durarão ainda.

A's mães de familia, aos educadores e ao povo em geral recommendamos este precioso livro, unico que póde guiar as creanças no caminho do bem e da virtude, alegrando e divertindo ao mesmo tempo.

Indice dos contos:—O tres cães, A bella e a féra, A gata borralheira, João e Maria, Jacques e os seus companheiros, Os dois avarentos, O pateтinha, O chapéosinho vermelho, O perigo da fortuna, Os meninos vadios, O pequeno pollegar, A Egreja de Falster, Os tres presentes da fada, O ratinho reconhecido, A perseverança, A guarnição da fortaleza, A gratidão da serpente, A briga difficil **João Bobo**, O tocador de violino, Os seis companheiros, O anachoreta, O rei dos metaes, O rabbino piedoso, O vaso de lagrimas, Os dois caminhos, A lenda da montanha, O pintasilgo, Branca como a neve, A fina Alice, O frade e o passarinho, A cathedral do rei, Jacques e o pé de feijão, Os pecegos, O urso e a carriça, O caiporismo do alfaiate João, O castello de Kinast, Os onze irmãos da princeza, As tres gallinhas, O veadinho encantado, O menino da matta e o seu cão piloto, **João Felpudo**, **Pedro Malazarte**, A moura torta, A baratinha que se casou com o sr. ratinho, Os tres cabellos do diabo, A baba do passarinho, O gato de botas, O barba azul, O castigo da bruxa, A vida do gigante, As tres maravilhas, Pelle de urso ou pacto com o diabo, A quem Deus ajuda... A bella adormecida no bosque, **Aladim ou a lampada maravilhosa**, Os principes com estrellas de ouro na testa, O tapete, O oculo e o remedio, O diabo e o ferreiro, A formiguinha, O homem de marmore etc., etc.

AVISO

Prevenimos ao publico que quando haja de comprar os **Contos da Carochinha**—exija sempre a **Decima oitava edição da Livraria Quaresma**— **é um grosso volume de 408 paginas, bem encadernado, com 30 finissimos chromos a 8 cores e centenas de estampas em preto**—trabalho luxuosamente executado em Paris, propositalmente feito para premios collegiaes, e tambem para os paes presentearem aos filhos; os padrinhos, aos afilhados; os tios, aos sobrinhos; os amigos, aos filhos de seus amigos, etc., etc. nos anniversarios natalicios, e nos tradicionaes dias festivos, em que a alegria invade todos os corações — em que os parentes se reunem para em commum festejarem o Natal, Anno Bom e Reis.

AS REMESSAS PARA O INTERIOR serão feitas livres de despezas do correio, bastando tão sómente enviar (5$000 em dinheiro) em carta registrada, com valor declarado, dirigida a

Pedro da Silva Quaresma

Rua S. José ns. 71 e 73 — Rio de Janeiro

COMEÇO DE TRAGEDIA

Um policial tenta assassinar a sua esposa e o amante, na Ponte dos Marinheiros

Os passageiros de um electrico linha Praça 15 de Novembro, que passou hontem ali por volta das 9 e meia da noite, pela ponte dos Marinheiros, no Mangue, foram testemunhas de um começo de tragedia, voltando-se quasi todos contra o seu protagonista.

Era este praça da Força Policial e viajava em um dos ultimos bancos.

O policia viu, quando o bonde parou, um individuo de côr preta, alto, trajando bombaches brancas, cinto de couro e camisa engommada, um charuto no canto da bocca, chapéo chas brancas, cinto de couro e camisa engommada, um charuto no canto da bocca, chapeo a tres pancadas e bengalão de castão de chifre, de braços com uma preta que elle reconheceu logo.

Mesmo do bonde elle alvejou o creoulo, com uma pistola Mauser e desfechou-lhe nada menos de sete tiros. Houve panico, os passageiros gritaram e populares cercaram o creoulo, que levou a mão á cabeça, ferido.

O policial quiz fugir, mas os populares não permittiram, sendo elle preso e levado para o 15.º districto.

Ali tudo se explicou. O policial, que se chama José Ribeiro da Silva, n.º 177, do 4.º esquadrão do Regimento de Cavallaria, é casado com a rapariga Candida Vasconcellos, que d'elle se separou, indo viver com o preto Ignacio de Almeida, á rua Barão de S. Felix, 227.

Hontem elle a viu em companhia do amante e resolveu eliminar ambos.

Saiu ferido o preto, levemente, na cabeça.

O policial confessou o delicto e foi autoado em flagrante.

INCENDIO

A's 2.15 da madrugada manifestou-se violento incendio num predio da rua dos Andradas.

O Corpo de Bombeiros partiu para o local.

Tres soldados de policia invadiram uma casa de jogo e avançaram no dinheiro dos parceiros

Apezar do muito que tem feito pela corporação que dirige, o coronel Pessoa, commandante da Brigada Policial, de vez em quando tem conhecimento de factos que, com certeza, o deixam perplexo.

Ainda sabbado occorreu um, e delle só hoje tivemos conhecimento, por intermedio de pessoa que o presenciou.

No caso escandaloso de que ora tratamos tomaram parte nada menos de tres soldados da Brigada, fardados e armados, parece que muito propositalmente para deshonrar a farda que vestem.

O facto é o seguinte:

Sabbado ultimo, em uma das muitas casas que funccionam actualmente com permissão da policia, e onde se banca, com a maior desfaçatez, os jogos de azar na rua dos Arcos n. 31, entraram tres soldados da Brigada Policial, fardados e armados, mesmo na occasião em que se jogava a roleta ou o pinguelim.

Os parceiros não deixaram de ficar um pouco fóra de si com a chegada dos soldados, mas, em todo caso, o mais que esperavam era que lhes fosse dada voz de prisão.

Puro engano! Os soldados se puzeram a apanhar o dinheiro que havia sobre a mesa, mais de 500$, e depois ganharam a porta da rua, por onde sairam a correr, apitando, e perseguidos dos parceiros, aos gritos.

Tres automoveis que estacionavam nas immediações tambem correram, dirigidos pelos motoristas, em perseguição dos soldados; entretanto, não os prenderam, porque estes ganharam em pouco a ladeira de Santa Thereza e desappareceram.

Pessoas que testemunharam o facto procuraram o official de estado na Brigada, a quem apresentaram queixa.

O ministro chileno na Argentina faz um convite aos diplomatas

Buenos Aires, 3 (*Americana*) — O ministro do Chile nesta capital convocou uma reunião de diplomatas e consules, afim de se discutir a deliberação da Conferencia Pan-Americana, relativa á construcção de um edificio para a Exposição Permanente de productos americanos.

BRASIL-ARGENTINA

O substituto do general Roca

Buenos Aires, 3 (*Americana*) — Regressou o dr. Lucas Ayarragaray, que se achava na Europa, como diplomata que é, afim de receber aqui as instrucções necessarias para a gestão dos negocios argentinos no Brasil, para onde seguirá como ministro plenipotenciario da Argentina.

CORRIDAS EM S. PAULO

S. Paulo, 3 (*Americana*) — Realizaram-se hoje as corridas do Jockey-Club, com grande animação, não obstante o grande calor que fez e a poeira suffocante.

O resultado foi o seguinte:

Primeiro parco, Myza e Kamito; poules simples, 8$500; duplas, 13$600; tempo, 99 segundos.

Segundo parco, Corambé e Tuyocoé; poules simples, 14$300; duplas, 16$; tempo, 103''.

Terceiro parco, Itapuia e Caloping; poules simples, 10$400; duplas, 6$600; tempo, 107''.

Quarto parco, Sunrise e Arizona; poules simples, 14$100; duplas, 6$500; tempo, 108''.

Quinto parco, Juquery e Emissario; poules simples, 11$700; duplas, 17$; tempo, 110''.

Sexto e ultimo parco, sensacional premio Jockey Club, de 10:000$, Hudson Lowe e Jequitaia; poules simples, 11$300; duplas, 11$200; tempo, 151''.

Hudson Lowe, pertencente ao Turf Carioca, ganhou a prova com vantagem; succedendo, porém, um horrivel accidente que impressionou a extraordinaria assistencia: o cavallo Champagne caiu na recta opposta, morrendo e matando com aquella quéda o jockey João Chapata, que o cavalgava.

O movimento geral da casa de poules foi de 43:274$000.

Trauseunte atropelado por um auto

Em vertiginosa carreira, passava hontem pela rua do Riachuelo o auto n. 513.

A certa altura da mesma atravessava o italiano Raphael Felippe, morador á rua Almirante Maurity n. 118, e o "chauffeur" que dirigia o vehiculo não o desviou, dando resultado ser colhido Felippe, que ficou com varias escoriações pelo corpo.

Medicado na Assistencia, depois dos curativos recolheu-se á sua residencia.

O "chauffeur" conseguiu evadir-se com o seu vehiculo.

A policia do 12º districto tomou conhecimento do facto.

O automovel n. 288 para se desviar de dois vehiculos, na rua Haddock Lobo choca-se violentamente contra um delles

O automovel n. 288, da Garage Baptista, descia hontem a rua Haddock Lobo, quando, quasi na esquina da rua do Bispo, o motorista divisou uma carrocinha de leite e um bonde linha Uruguay, que subiam a rua.

Para se desviar do bonde, o auto fez a curva e foi de encontro á carroça de leite. O ajudante do carroceiro, José Rodrigues, foi arremessado á distancia, recebendo ferimentos varios pelo corpo.

O auto ficou bastante avariado e o passageiro delle, sr. José Pinto Guedes, funccionario da Light, recebeu ferimentos varios pelo corpo, sendo soccorrido na Assistencia e removido para a sua residencia, á rua Barão do Bom Retiro.

A policia tomou conhecimento do facto.

O senador Lainez chegou a Buenos Aires encantado com S. Paulo e Rio

Buenos Aires, 3 — (*Americana*) — Os passageiros do paquete *Konig Wilhelm*, que hoje chegou ao porto desta capital, desembarcaram debaixo de um grande temporal.

O senador Lainez, passageiro do mesmo paquete, mostra-se encantado, juntamente com a sua exma. esposa, com o acolhimento que tiveram em Santos, S. Paulo e Rio de Janeiro, durante a sua estadia no Brasil.

Recordam ambos affectuosamente as amabilidades de que foram alvo por parte das pessoas das suas intimas relações de amizade ahi

MUTILADO

• Theatros & Sports •

EM PARADA

A primeira "tiple" da Companhia Pablo Lopez

CONCERTO

Realizou-se a 1 do corrente o annunciado concerto organizado pela maestrina Mariath. Tomaram parte distinctos professores, que foram bastante applaudidos.

A maestrina Mariath tocou, com arte e sentimento, o *Adieu*, de Nazareth, e *Desalento*, composição sua, de muita harmonia e bello effeito sentimental, além dos outros acompanhamentos, que foram feitos com rigor e vigor artistico. O maestro Gurgulino de Souza, nome assás conhecido no nosso centro musical, fez-se applaudir nos seus acompanhamentos, e muito principalmente no 7º concerto de Bériot, executado ao violino pela senhorita Paulina Lopes, que soube manejar com firmeza e proficiencia esse difficil instrumento. Soube deleitar o auditorio com os bons numeros de musica escolhida, sendo por diversas vezes applaudida longamente e, a pedido, executou, fóra do programma, a *Rêverie*, de Schumann.

A sra. Dolores de Genaro, cuja voz de soprano ligeiro é muito agradavel, cantou com muito acerto.

A sra. de Saint-Brisson, o baritono Bruno e o baixo O. Mariath muito agradaram tambem.

Varias noticias, nacionaes e estrangeiras

THEATRO MUNICIPAL — Teremos amanhã no Municipal mais uma representação da applaudida peça *A bella madame Vargas*, o grande successo da temporada actual.

Quem não pôde ainda, por qualquer motivo, ver *A bella madame Vargas*, não perca estas ultimas representações, porque a peça vae ser substituida muito breve pelo *O dinheiro*, cujos ensaios continuam com grande actividade.

THEATRO LYRICO — Está dando seus ultimos espectaculos a companhia Scognamiglio-Caramba, que, com tanta felicidade, occupa o Lyrico ha quatro semanas.

A récita de hoje é a ultima de assignatura, representando-se *As meninas obsteidas*, e a de amanhã é a da despedida da companhia e ao mesmo tempo a festa artistica da actriz sra. Maria Ivanisi, que fará representar a popular opereta *A viuva alegre*, do não menos popular maestro Franz Lehar.

Dois motivos de primeira ordem para o Lyrico ficar amanhã verdadeiramente á cunha.

THEATRO S. PEDRO — Por não terem ficado concluidos os scenarios e guarda-roupa da revista portugueza *Conias do Porto*, não póde ser dada hoje a sua primeira representação, como a empresa do S. Pedro annunciára.

Teremos, pois, mais duas sessões, esta noite, do popular "vaudeville" *O noivo é outro*, original do notavel escriptor francez Feydeau, musica do maestro brasileiro Luiz Moreira, peça que tem pilhas de graça e que constitue um bello espectaculo.

A revista *Conias do Porto* tem os seguintes quadros: 1º, Agencia de arranjos; 2º, A' esquina; 3º (apotheose); 4º, Avenida das Tilias; 5º, Berliques e berloques; 6º, Apotheose ao marquez de Pombal; 7º, "Etoile"; 8º, Casa de Orates e 9º, Apotheose (Reino das estrellas).

A revista é original dos escriptores Arnaldo Leite e Carvalho Barbosa, musica do maestro Manoel Benjamin.

THEATRO APOLLO — Poucas revistas têm conseguido o agrado que teve *O Rancinca*.

Olympio Nogueira fez uma creação d'*O Rancinca*; João de Deus é muito applaudido no Carrança; Zazá, a popular Zazá, dá extraordinaria vida ás suas personagens, e Herminia é interessantissima na Revista, que ella diz e representa com muita vivacidade.

Elvira, Mercêdes, Beatriz, Emma de Souza, Tina Valle, Eduarda Vieira, Lino Ribeiro, Brandão, etc. etc., concorrem poderosamente para o exito da revista de Armando Rego e A. Peres, que hoje se repete no Apollo.

THEATRO RECREIO — A companhia hespanhola que está no Recreio estréa hoje duas das zarzuelas mais populares no Rio de Janeiro: *El cabo primeiro* e a *Marcha de Cadiz*.

Com tal cartaz bem se póde affirmar desde já que o popular theatrinho da rua do Espirito Santo venderá até ao ultimo bilhete da sua lotação.

A companhia está ensaiando, para nos dar muito em breve, o episodio lyrico dramatico *El puñao de rosas*, em que José Ricardo tem feito no Rio um successo extraordinario, o que é um dos maiores motivos para justificar o interesse do publico, em querer ver agora a peça pela companhia hespanhola.

CHANTECLER — Nesse concorrido cinema da rua Visconde do Rio Branco ainda se repete hoje o applaudido "vaudeville" *Um maluco de orelha*.

Não é preciso mais para se saber que enchentes apanhará hoje o Chantecler.

PAVILHÃO INTERNACIONAL — No vasto e popular theatro da avenida Rio Branco, o Pavilhão Internacional, repete-se hoje a revista *O chegadinho*.

E' nessa peça que se apresentam o côro dos foguetes e o terceto das creadas, dois numeros de musica que só por si garantem o exito da peça. Quem quizer passar duas horas da mais franca alegria vá ver *O chegadinho*.

"NÃO SOU CAJU'" — Foram enormes as enchentes que hontem apanhou o S. José. A burleta *Não sou caju'*, de Antonio Quintiliano, musicada por Domingos Roque, é um dos successos da companhia Cinira Polonio.

Alfredo Silva tem, no terceiro acto, de repetir, duas e tres vezes, o duêto com Pepa Delgado, sempre sob calorosos applausos da platéa em delirio. Em todos os papeis que lhe dão, vae bem Pepa Delgado, mas quando lhe distribuem o de Mulata, como agora, desempenha-o com tanta verdade, que a platéa se enthusiasma ao extremo. E' artista de primeira linha, ao lado do nosso primeiro actor comico Alfredo Silva.

O publico deve ir ao S. José, que passa duas horas a rir gostosamente.

THEATRO MAISON-MODERNE — O campeão portuguez de "box", Armando Moreira veiu expressamente de Lisbôa para desafiar o boxista vencedor do ultimo "match". Feito o desafio a Billy Williams, negro, de Chicago, vencedor de Mustafá Belk, campeão turco, foi logo acceito. Estabelecidas as regras do terrivel encontro, elle se realizará hoje, no theatro Maison-Moderne.

Deve ser emocionante a luta entre o braço forte do luzitano e o muque herculeo do negro americano.

O publico não deve perder esta occasião de apreciar o mais moderno e interessante dos sports.

POLYTHEAMA — Repete-se amanhã, no Polytheama, o afamado drama de Eduardo Garrido — *O Martyr do Calvario*, que a cada representação dá uma enchente á cunha.

PALACE-THEATRE — Mais um bello programma, o do espectaculo de hoje, no Palace-Theatre, onde a empresa Seguin mantém, desde ha mezes, um elenco formidavel sempre variado.

CINEMA PARISIENSE — Mais um bello attestado do arrojo da Nordisck nos apresenta o Parisiense hoje neste formidavel film *A catastrophe*, que hoje vae estrear.

Ainda hoje se dão ali duas estréas de sensação: Marthe Denoisy e The Sandrolf Brothers, numeros que vêm precedidos do maior reclame, e a reestréa das seis bailarinas inglezas, que ali estiveram já com grande successo.

RIO BRANCO — E' ainda com a revista *Mil e quatrocentos contos* que o Rio Branco dá as suas sessões de hoje, o que quer dizer que de novo se encherá á cunha o bello cinema da avenida Gomes Freire.

ALVARO PIRES—Está marcado para o dia 30 do corrente a festa de Alvaro Pires, estimado ponto da empreza do Theatro S. José.

Será representada nessa noite a apreciada opereta *Mimi Bilontra*, que já foi levada á scena com applausos, constituindo um dos maiores successos da empreza.

"PODESSE ESTA PAIXÃO..."—Com este titulo, o applaudido escriptor Alvaro Colas escreveu uma peça destinada a um dos nossos theatros mais populares.

"Podesse esta paixão..." foi entregue á festejada maestrina Chiquinha Gonzaga para escrever-lhe a musica.

"Podesse esta paixão..." é uma peça de costumes brasileiros, com tres actos e seis quadros.

O que vae pelos cinemas e outras casas de diversões

A Nordisck já dispensa qualquer reclame dos jornaes. Basta citar-lhe a marca para levar o publico a admirar-lhe as producções.

A fechar o programma dá ainda o Parisiense *As damas negras* que é tambem de primeira ordem, e ha de concorrer em grande parte para o successo de hoje.

CINEMA PATHE' — Eis o que consta do novo programma deste confortavel cinema para as suas sessões de hoje: A' beira do abysmo, obra prima de cinematographia, da Eclair; Pathé-Journal, ultimo numero; Altruismo ou sacrificio de irmã, comedia, da Cines; e, O dinheiro é sangue ou As duas Suzanas, graciosa comedia da Gaumont.

CINEMA AVENIDA — Um programma novo e majestoso é o que fará exhibir em suas habituaes sessões de hoje, este apreciado cinema da avenida Rio Branco. Delle constam os seguintes films: Gomorra, pungentes scenas da vida social, de grande metragem Os acontecimentos nos Balkans, film da actualidade, da Gaumont; O medico e o curandeiro, sentimental, da Gaumont; e, Willy e o velho namorado, comica, da Eclair.

CINEMA ODEON — O agradavel cinema Odeon representa ao publico hoje, um imponente programma novo, constante dos seguintes films: Pró-Patria, bellissimo film da Cines, de grande metragem; Cine-Jornal Brasil n. XXXVI, revista; Velho doente, e Prece da creança.

CINEMA OUVIDOR — Menina sublime, majestoso drama da Aquila, em 1.000 metros de extensão, e Seu filho, da Lux, com 800, nitida pagina da vida real, são os mimos de que constam o cartaz do applaudido Ouvidor para as sessões de habito.

CINEMA-THEATRO CARLOS GOMES — Exhibem-se hoje, nesta aprazivel casa de diversões, os seguintes suggestivos films: Pathé-Jornal, A' beira do abysmo, O dinheiro é coisa séria, e Altruismo.

CINEMA PARIS — A catastrophe, grandiosa peça dramatica da Nordisck; Sapateiro ganha na loteria; e, como extra, na *matinée*, Cecilia monumental, são os primorosos films constantes do cartaz do Paris, bellissimo cinema do largo do Rocio, para as suas sessões do costume.

E' mais um dia de enchentes no popular cinema do Rocio e de hoje.

CINEMA IDEAL — E' arrebatador o programma do Ideal annunciado para hoje. Delle constam tres bellos films como sejam Pró-patria, A' beira do abysmo, Gomorrha.

Nas sessões da noite, em vez da Gomorrha, exhibem-se A borboleta branca, film scientifico e Os acontecimentos nos Balkans, do natural. Não se póde duvidar do successo do Ideal para hoje, que, aliás, não é mais do que a continuação dos anteriores.

PARQUE FLUMINENSE — Na fórma do costume é delicioso o programma de hoje no Parque.

Quer no palco ou na tela figuram as ultimas novidades de modo a corresponder á sympathia do publico pelo bello estabelecimento de diversões.

CINEMA OUVIDOR — Para hoje o Ouvidor tem no programma dois novos films de grande destaque. São elles Menina sublime e Seu filho.

Com tal programma bem póde augurar um novo triumpho ao Ouvidor, nas suas sessões de hoje.

AS CORRIDAS DE HONTEM NO JOCKEY-CLUB

Maravilha levanta o Grande Premio Diana, seguida de Japoneza

O Classico Proprietarios é ganho por Accacia e o pareo Jockey Club por Campo Alegre

DOMINGOS FERREIRA OBTEM 4 VICTORIAS

Magnificas e sobretudo muito movimentadas as corridas de hontem no Jockey-Club.

Segundo as nossas previsões, as tres grandes provas do dia foram ganhas, respectivamente, por Accacia, Campo Alegre e Maravilha, elevando-se o movimento das apostas á avultada somma de 168:343$000.

As carreiras foram em geral bem disputadas, salvo por parte do jockey Lourenço Junior, que mais uma vez se portou indecentemente, fazendo jus ás vaias que recebeu do publico, perdendo com Dolman e Astro.

Domingos Ferreira foi o heroe da reunião: levantou quatro premios e obteve ainda dois segundos e um terceiro logar.

—Conforme era esperado, Accacia não encontrou a minima difficuldade em fazer sua a victoria do Classico Proprietarios, que ella levantou a parar. Deixou-se desgarrar na ultima curva, dando entrada por dentro a Veneza e ainda assim pôude ganhar em bom tempo, justamente poucos metros antes do vencedor, o que quer dizer que levou toda a grande recta com a sua competidora.

Dirigiu-a Domingos Ferreira, que se portou com muita correcção e iniciou e de tal sorte a reunião, pondo em prova, mais uma vez, a sua grande pericia.

—Domingos Ferreira foi ainda o heroe do 2º pareo, que elle levantou de ponta a ponta, conduzindo Garoto, um lindo irmão paterno de Turmalina, que muito promette.

Secundaram-n'o Tzar, que Lourenço Junior dirigiu com bastante precipitação, e Bridge, robusto alazão que fez a mais auspiciosa das estréas, cruzando ao mesmo tempo que o representante da Coudelaria Brasil o porte do vencedor.

Ruth, ex-Invejosa, pela primeira vez produziu uma carreirinha melhor, figurando no pareo regularmente, ao lado dos tres vencedores.

Realista, depositario de fundadas esperanças, deixou a ver navios os seus apostadores, lucrando apenas Vestal.

My Dear andou regularmente.

—Encontraram-se no terceiro pareo os nacionaes Martha, Guerreiro, Dolman, Villeta e Rostand, cabendo a victoria ao ultimo—um formidavel *outsider*—que Marcellino dirigiu *en grand jockey*, aproveitando-se dos incidentes da corrida para assim levar o seu animal á recta vencedora.

O minusculo filho de Piquet portou-se com rara gamardia, correspondendo fielmente ás notaveis melhoras que apresentava nos trabalhos da semana.

O segundo logar, renhidamente disputado entre Martha e Villeta, foi obtido pela primeira, que, avançando pelo meio da raia, derrotou, por menos de meio corpo, a sua competidora.

Infelizmente, porém, a carreira não foi lisa, provando Lourenço Junior que absolutamente não procurou collocar o cavallo Dolman, prejudicando o publico que fizera o filho de Cesar seu favorito.

—Do quarto pareo saiu vencedor outro *outsider* o cavallo Phariseu, que Torterolle conduziu muito bem, conquistando a sua segunda victoria do anno.

Egual carreira produziu o cavallo Silencio, sob a direcção de Domingos Ferreira, e que só a muito custo pôde ser dominado ante o delicioso ataque que lhe moveu, em toda a recta final, o infiel ex-companheiro de *box* do glorioso Soberano.

Brasil, cuja *chance* de victoria parecia não offerecer a menor duvida, não esteve no pareo, por assim dizer. Partiu mal, occupou o terceiro logar e foi depois batido pelo Ben, que, em energica investida, lhe arrebatou nos derradeiros instantes o posto em que se firmara pouco antes do areal.

—Cangussú, demonstrando que muito aproveitou com o descanço a que foi submettido, levantou muito á vontade o pareo Guanabara, sob a proficiente direcção do habil Domingos Ferreira.

De resto, os concorrentes que lhe foram dados nem ao menos delle se approximaram, sendo para notar que justamente o mais serio—Astro— ou não se apresentou em fórma ou positivamente não disputou, deixando-se bater pelo filho de Sigfried. Como seu piloto, o jockey Lourenço Junior é nessas feias partidas useiro e vezeiro, nada é para estranhar. Póde, não resta duvida, bem ser possivel que Astro não fosse tocado para fazer melhor figura.

Thoede, ha poucos dias chegado de S. Paulo, onde conquistou excellentes triumphos, venceu em bello estylo o sexto pareo, defendendo-se energicamente, nos ultimos metros, de um triplice e decisivo ataque de Turqueza, Quo Vadis e Scytian, que a seguiram nessa ordem.

Dirigiu-o Domingos Ferreira, que obteve assim a sua quatorze applaudidissima victoria da reunião.

—Como previamos, Campo Alegre levantou em bello estylo o premio Jockey-Club, batendo, depois de uma lucta titanica, os temiveis adversarios com que mediu forças, criteriosamente conduzido por Paulo Zaballa.

O segundo posto, disputado entre Werther e Mas d'azil, queremos crer ter cabido a ambos, por isso que ao mesmo tempo cruzaram o vencedor. Mas assim não entenderam os juizes de chegada, que o deram ao pilotado de Marcellino, contrariamente ao procedimento no segundo pareo, empatando Tzar e Bridge.

Esse facto desgostou os apostadores, tanto mais que Werther foi dirigido por Domingos Ferreira com uma energia notavel.

—Maravilha, a desenvolvida potranca do Stud Principiante, que parece, afinal, ter recuperado a impeccavel forma com que se apresentou no inicio da temporada que está a findar, venceu perfeitamente á vontade o Grande Premio Diana, derrotando sem o mais ligeiro embaraço as minusculas adversarias.

A bella filha de Gal Symons partiu em ultimo, collocou-se em terceiro no areal e quando lhe conveio bateu de passagem Japoneza e Therezopolis, para cruzar o porte do vencedor com grandes sobras.

Japoneza, que ha pouco saiu da série dos *two-yars* perdedores, produziu excellente *performance*, secundando corajosamente a victoriosa.

—Encerrou a série dos victoriosos do dia o cavallo Cyllene, que até então não havia disputado e que, numa assombrosa chegada, arrebatando a victoria a Irapuan, cobriu os 1:500 metros em 97" 3|5, tempo esse que constitue o record da actual temporada.

Do mais que se passou, damos abaixo noticia detalhada.

1º pareo—Classico Importadores — 1.700 metros—Premios 3:000$ e 600$000.

ACCACIA, f., c., 3 annos, Inglaterra, por Bellerophon e Keenum do Stud Independentes, jockey Domingos Ferreira, 55 kilos em ... 1º
Veneza, Alexandre, 52, em ... 2º
Somnambula, Dinarte Vaz, 52, em ... 3º
Breva, Zalazar, 52 ... o

Não correram Lavalliére, Matushpa e e Mon Plaisir.

Tempo, 111" 4|5.

Movimento do pareo: 5:108$000.

Rateios: Accacia em 1.º, 10$500; dupla com Veneza (12), 25$200.

Saida prompta e excellente, zarpando á frente do pequeno lote a grande favorita Veneza, que ahi correu até á curva que dá para a recta final, onde desgarrou immensamente.

Desse incidente aproveitou-se Veneza, cujo piloto, instigando-a com energia, levou-a para a vanguarda, onde a filha de Spring Cottage se conservou até quasi o vencedor.

Ahi, Domingos Ferreira, que habilmente se collocara á sua anca, soltou de novo as rédeas da representante do Stud Independencia, que ganhou como bem quiz, por pescoço.

Somnambula correu sempre em 3.º e Breva, cujas condições muito deixavam a desejar, foi sempre a ultima.

2º pareo *Experiencia* — 1.250 metros — Premios: 1:500$ e 300$000.

GAROTO, m., c., 2 annos, Inglaterra, por Eager e Money Hunter, do stud Aguiar, jockey Domingos Ferreira, 52 kilos, em ... 1º
Tzar, Lourenço Junior, 52, em ... 2º
Bridge, Marcellino, 52, em ... 2º
Ruth, Zalala, 50 ... o
My Dear, Charlie, 52 ... o
Realista, Zalazar, 52 ... o
Vestal, Dinarte Vaz, 50 ... o

Galeno ficou parado.

Não correu Sirodian.

Tempo: 81 1|2".

Movimento do pareo: 13:963$000.

Rateios: Garoto em 1º, 13$200; dupla com Tzar (24), 11$900; dupla com Bridge (24), 12$900.

Partida demorada e desegual, ficando parado o estreante Galeno.

Garoto foi o primeiro a despontar, seguido de Ruth e My Dear, indo os demais em grupo.

Cem metros depois, Garoto destacou-se francamente, vantagem que conservou, sem ser ameaçado por qualquer de seus adversarios, até a entrada da grande recta, onde se destacou Tzar.

Mas o pensionista da Coudelaria Brasil desgarrou consideravelmente e assim Ruth recuperou a segunda collocação.

Pouco tempo, porém, della se aproveitou. Tzar avançou de novo e correu em perseguição do pilotado de Domingos Ferreira, que, se defendendo bem do seu ataque, pôde, afinal, cruzar primeiro o poste do vencedor, levando de vantagem mais de corpo livre.

Bridge, um bellissimo estreante, desenvolveu nos ultimos momentos excellentes galões emparelhando com Tzar e dividindo de tal sorte a segunda collocação.

Foi um perfeitissimo empate e bem andaram os juizes assim decidindo.

Invejosa regular quarto e os restantes longe.

3º pareo — *Ypiranga* — 1.609 metros — Premios: 1:500$ e 300$000.

ROSTAND, m., c., 4 annos, Rio Grande do Sul, por Piquet e N. N., do sr. Felisberto G. Laport, jockey Marcellino, 49 kilos, em ... 1º
Martha, Dinarte Vaz, 50, em ... 2º
Villeta, Torterolle, 52, em ... 3º
Dolma L. Junior, 53 ... o
Guerreiro, Zabala, 55 ... o

Tempo: 108 4|5".

Movimento do pareo: 15:367$000.

Rateios: Rostand em 1º, 79$; dupla com Martha, (15), 479$000.

Má saida, esfuziando na vanguarda, em luta, Villeta e Guerreiro, enquanto Dolman langava com consideravel atrazo.

Iniciada a recta opposta, Villeta abriu um corpo de luz. Mas Guerreiro não a deixou folgar e offereceu-lhe luta que se prolongou indecisa durante mais de duzentos metros, quando Guerreiro ficou.

No areal Martha e Rostand se approximaram dos dois da frente, fazendo prodigios o jockey Lourenço Junior para que o seu pilotado Dolman, grande favorito do publico, não passasse do ultimo logar.

Ao ser dobrada a derradeira curva, Villeta desgarrou, dando entrada pela cerca interna, a Rostand, cujo piloto, aproveitando-se de tal vantagem, abriu logo sobre o adversario grande de luz, vindo a triumphar por tres corpos, sem o menor esforço.

Martha, pelo centro da pista avançou com energia no final, tirando o segundo posto a Villeta por diminuta differença.

Dolman, que não fez o menor empenho pela victoria, deixando-se derrotar pelos mesmos animaes que ainda ha quinze dias batera, chegou apenas na frente de Guerreiro.

4º pareo — *E. F. Central do Brasil* — 1.650 metros — Premios: 1:500$ e 300$000.

PHARISEU, m., c., 3 annos, França, por Jacobite e Machbet, do stud Phariseu, jockey Torterolle, 52 kilos, e m. ... 1º
Silencio, Domingos Ferreira, 52, em ... 2º
Ben, Dinarte Vaz, 52, em ... 3º
Brazão D. Suarez, 52 ... o
Nero, P. Zaballa, 52 ... o
Olivette, Zamith, 52 ... o

Não correu Esperanto.

Tempo: 107 4|5".

Movimento do pareo: 18:715$000.

Rateios: Phariseu em 1º, 74$500; dupla com Silencio (12), 75$900.

Alinhados os seis concorrentes, o starter aproveitou um momento feliz, dando a partida em egualdade de condições. Mas Brazão titubeou e partiu por isso com regular desvantagem.

Phariseu foi o primeiro a destacar-se, seguido de Silencio, que lhe offereceu luta até ser virada a primeira curva. Ahi, Domingos Ferreira segurou o seu pilotado, deixando senhor da principal posição o filho de Jacobite, que abriu luz de dois corpos.

Na recta dos 1.200 metros Brazão, que corria em ultimo, passou de passagem por Olivette, Nero e Ben, occupando o terceiro logar, a dois corpos do segundo.

Nessa ordem correram os seis adversarios todo o areal, até que, ao ser attingida a grande recta, Phariseu destacou-se um pouco mais.

Domingos Ferreira soltou então as rédeas de Silencio, procurando dar caça ao *leader*, no mesmo tempo que Ben avançou em bellos galões, passando por Brazão.

A corrida tornou-se bastante indecisa no final, vencendo-a Phariseu, que precisou despender todas as suas forças, para bater Silencio por um corpo. Ben 3º, a meio corpo

Brazão succumbiu nos ultimos instantes, chegando apenas na frente de Nero e Olivette, que nunca figuraram.

Quinto pareo — *Guanabara* — 1.800 metros Premios: 2:000$ e 400$000.

CANGUSSU', m., c., 4 annos, Paraná, por Sigfried e Elbe, do general Pinheiro Machado, jockey Domingos Ferreira, 53 kilos, em ... 1º
Astro, L. Junior, 58, em ... 2º
Rio Pardo, Torterolli, 47, em ... 3º
Cicero, Dinarte Vaz, 49, em ... o

Não correu Dora.

Tempo: 120" 2|5.

Movimento do pareo: 16:340$000.

Rateios: Cangussú em 1º, 29$; dupla com Astro, 19$200.

Saida soffrivel, occupando a collocação principal Astro, que foi cem metros depois batido por Cangussú.

Uma vez na frente, o filho de Sigfried abriu luz de quatro corpos, chegando ao vencedor completamente esbarrado.

Astro não passou de um mediocre 2º, desmentindo, de maneira formal, a confiança que nelle depositava o publico, fazendo-o seu franco favorito. Mas teria disputado, realmente? E' o que a esforçada directoria do Jockey-Club deve procurar saber, pois não se comprehende de todo a pessima figura feita pelo valoroso filho de Batt.

Rio Pardo pessimo terceiro, chegando Cicero, corrido num alcance proprio para 10.000 metros, distanciado.

Sexto pareo — *S. Francisco Xavier* — 1.650 metros — Premios: 1:500$ e 300$000.

THOEDE, m., c., 4 annos, França, por Tibere e Aissa, do Stud Larozza, jockey Domingos Ferreira, 53 kilos, em ... 1º
Turqueza, Gibbons, 53, em ... 2º
Quo Vadis?, L. Junior, 53, em ... 3º
Scythian, P. Zaballa, 53 ... o
Tamandaré, D. Suarez, 53 ... o
Cygne Aimé, Claudio, 53 ... o

Não correu Senador.

Tempo: 107" 2|5.

Movimento do pareo: 24:743$000.

Rateios: Thoede em 1º, 30$600; dupla com Turqueza (12), 110$800.

Partida horrivelmente demorada, devido á inquietação dos animaes que se apresentaram ás ordens do *starter*, mas muito boa.

Disputaram Turqueza e Scythian, pelos quaes passou, em frente ás archibancadas, o cavallo Thoede.

No areal, Turqueza, forçando desesperadamente, procurou approximar-se do *leader*, no intuito de offerecer-lhe luta e occupar, consequentemente, a vanguarda.

Mas Domingos Ferreira não se deixou apanhar e abriu luz, entrando na grande recta ainda na ponta.

Ahi a peleja tornou-se emocionante, nella tomando parte Turqueza, Quo Vadis? e Scythian, que tudo fizeram para alcançar o vencedor. Em vão. Thoede defendeu-se como um leão e alcançou brilhante triumpho, deixando a meio corpo a egua do Stud Campo Alegre, que por sua vez derrotou Quo Vadis? por egual differença.

Setimo pareo — *Jockey-Club* — 1.800 metros — Premios: 3:000$ e 600$000.

CAMPO ALEGRE, m., a., 7 annos, Republica Argentina, por Neapolis e Beny, do Stud Campo Alegre, jockey P. Zabala, 53 kilos, em ... 1º
Mas d'Azil, Marcellino, 53, em ... 2º
Werther, D. Ferreira, 53, em ... 3º
Lamartine, L. Junior, 53 ... o

Tempo: 115" 4|5.

Movimento do pareo: 29:088$000.

Rateios: Campo Alegre em 1º, 19$700; dupla com Mas d'Azil (23), 27$100.

Bellissima a disputa deste pareo. Levantada a fita, largaram a um tempo os quatro competidores. Campo Alegre occupou a vanguarda, seguido de Lamartine, Mas d'Azil e Werther.

O piloto de Lamartine procurou alcançar o filho de Neapolis. Mas não o conseguiu, firmando-se logo depois na posição que occupara desde o pulo.

No areal, Werther emparelhou com Mas d'Azil, indo ambos offerecer luta a Lamartine, por quem passaram antes da ultima curva.

Ahi, a corrida tornou-se emocionante, sendo impossivel prever-se a qual dos tres adversarios da frente caberia o triumpho. Faziam prodigios os seus jockeys, procurando cada um attingir primeiro a recta do vencedor.

Campo Alegre, continuava, porém, na vanguarda, resistindo ao pavoroso embate de Werther e Mas d'Azil e assim pôde batel-os por pescoço, numa chegada verdadeiramente electrizante.

Mas d'Azil e Werther empataram, no nosso ver, a segunda collocação, que foi dada pelos juizes de chegada ao primeiro, e Lamartine foi o ultimo.

Grande Premio Diana — 1.700 metros — Premios: 6:000$ e 1:200$000.

MARAVILHA, f., a., 2 annos, Inglaterra, por Gal Symons e Lady Wapping, do Stud Principiante, jockey Alfredo Zalazar, 52 kilos, em ... 1º
Japoneza, D. Ferreira, 52, em ... 2º
Hebréa, Claudio, 52 em ... 3º
Therezopolis, L. Junior, 52 ... o

Não correram: Suzette, Ruth, Onix, Ovacion, Isabeau e Corajosa.

Tempo: 112" 3|5.

Movimento do pareo: 21:122$000.

Rateios: Maravilha em 1º, 13$400; dupla com Japoneza (14), 16$800.

A saida não foi facil, devido á indocilidade de Maravilha. Depois de varias tentativas infructiferas, o *starter* fez suspender o apparelho em momento opportuno, surgindo á frente do diminuto lote Therezopolis, que, muito puxada, sustentou essa posição até o areal.

Nessa altura, ao mesmo tempo que por ella passava Japoneza, Maravilha, desenvolvendo bellos galões, passava de passagem pelas duas, assenhoreando-se do posto de honra.

Em seguida, Hebréa, fortemente instigada, batia Therezopolis, que ficou assim em ultimo, para logo depois derrotar tambem Japoneza e occupar francamente a segunda collocação.

Alinhadas nessa ordem entraram as quatro potrancas na recta final, parecendo ao observador da carreira que nenhuma alteração mais se daria.

Mas tal não se deu. Domingos Ferreira, com aquella calma que o caracteriza, tocou Japoneza e a briosa filha de Up Guards em pouco recuperava a posição perdida para nella se firmar, obtendo um honrosissimo segundo, a dois corpos de Maravilha, que triumphou como quiz.

Hebréa, bem mal corrida, diga-se de passagem, conservou a terceira collocação, deixando longe Therezopolis, cujas condições eram más.

Nono pareo — *Prado Fluminense* — 1.500 metros — Premios: 1:500$ e 300$000.

CYLLENE, m., c., 3 annos, Inglaterra, por Melton e St. Victoire, do Stud Galopim, jockey Zalazar, 52 kilos, em ... 1º
Irapuan, Zabala, 52, em ... 2º
Iris, Alexandre, 52, em ... 3º
Ouvidor, R. Martins, 52 ... o
Humaytá, D. Vaz, 52 ... o
Milord, D. Ferreira, 52 ... o
Felicito, Marcellino, 52 ... o
Jurema, Torteroli, 52 ... o

Tempo: 97" 3|5 (record).

Movimento do pareo: 23:807$000.

Rateios: Cyllene em 1º, 34$600; dupla com Irapuan (23), 65$600.

Partida excellente, puxando a fieira Irapuan, que conseguiu abrir luz de quatro corpos.

Na recta final destacou-se Cyllene, que nos derradeiros momentos derrotou por pescoço o pilotado de Zaballa, produzindo magnifica carreira.

Os demais, salvo Iris, que andou bem, nada fizeram.

A GUERRA DOS BALKANS

Continuam as victorias dos colligados sobre o exercito ottomano

Andrinopola seriamente ameaçada

Soldados montenegrinos recebendo a benção, antes de partir para a guerra com a Turquia

OS SOCIALISTAS HESPANHOES PROTESTAM CONTRA A GUERRA

Madrid, 3. — (*Havas.*) — Realizou-se hoje, com grande concorrencia, nesta capital, um comicio, promovido pelos socialistas para protestar contra a guerra nos Balkans.

Depois de varios discursos, foi approvada uma moção, na qual os socialistas hespanhoes declaram condemnar a guerra do Oriente da Europa e resolvem collaborar com os socialistas dos demais paizes para que o conflicto termine em breve e não se estenda a outras potencias.

A ALLEMANHA DEFENDE A VIDA E OS INTERESSES DOS SEUS SUBDITOS

Berlim, 3. — (*Havas.*) — O governo ordenou a partida immediata, para aguas turcas, afim de ali defenderem a vida e os interesses dos subditos allemães, dos cruzadores *Hertha*, *Vineta* e *Geier*, que se encontram no Mediterraneo.

Tambem para o Oriente serão enviados dois couraçados dos que se encontram actualmente me Kiel.

A MOBILIZAÇÃO DO EXERCITO RUMAICO

Bucarest, 3. — (*Havas.*) —O conselho de ministros, que esteve reunido no palacio até pela madrugada, approvou a abertura de um credito especial para os serviços do exercito.

O MOVIMENTO DA ESQUADRA INGLEZA

Londres, 3. — (*Havas.*) — A setima flotilha de contra-torpedeiros, que se encontra fundeada em Devonport, e a quinta, que tem a sua base de operações em Plymouth, estão apparelhando activamente, acreditando-se que partirão com destino ao Oriente.

OS BULGAROS APODERAM-SE DE OITENTA CANHÕES

Sofia, 3. — (*Havas.*) — Noticia-se que no combate que se travou, ao sul de Lule-Burgas, os bulgaros apoderaram-se de 80 canhões e de 160 caixões de munições turcas.

HA GRANDE ACTIVIDADE ENTRE AS EQUIPAGENS DOS NAVIOS DE GUERRA ANCORADOS EM CHATHAN

Londres, 3. — (*Havas.*) — Telegrammas do porto militar de Chatham, na Mancha, informam que ha grande actividade entre as equipagens dos navios de guerra ali ancorados.

Os couraçados *Russell* e *Duncan*, que andavaam em cruzeiro, foram chamados a Chatham.

FORÇAS TERRITORIAES ALBANEZAS RENDEM-SE AOS SERVIOS

Belgrado, 3. — (*Havas.*) — *A Politika* informa que Issa-Boletinats, celebre chefe das forças territoriaes albanezas, rendeu-se, em Mitrovitza, aos servios, juntamente com 15.000 albanezes.

A QUETÃO DA ARTILHERIA DOS EXERCITOS EM LUTA

Paris, 3. — (*Havas.*) — *A Patrie*, publica hoje um artigo, assignado pelo seu director sr. Massard, no qual este friza que a Allemanha participa das derrotas infligidas aos turcos, pelos exercitos dos paizes colligados, apezar das explicações confusas que os allemães têm dado sobre o fracasso do exercito ottomano.

Accrescenta o sr. Massard que o actual conflicto veiu provar que os bulgaros, os servios e os gregos, instruidos e armados á franceza, triumpharam facilmente dos turcos, que foram educados na Allemanha.

O *Temps*, num artigo que publica do seu redactor militar, tira conclusões identicas ás do artigo da *Patrie*, relevando, sobretudo, a superioridade de tactica e de instrucção dos bulgaros.

BOATOS DE OCCUPAÇÃO DE ANDRINOPLA

Sofia, 3. — (*Havas.*)—Até ao anoitecer não haviam sido ainda confirmados os boatos de terem as forças bulgaras occupado Andrinopla, e de se terem apoderado de seis trens de mantimentos e munições nas proximidades de Dimotike.

AS FORÇAS BULGARAS TERIAM OCCUPADO ANDRINOPLA ?

Sofia, 3. — (*Havas.*) — Pela manhã, circularam nesta capital, insistentes boatos de que os bulgaros tinham occupado Andrinopla. Até ao meio-dia não havia, porém, confirmação desses boatos.

UMA PRAÇA TURCA RENDE-SE A'S TROPAS GREGAS

Athenas, 3. — (*Havas.*) — A praça forte turca de Preveza, á entrada do golfo de Arta, no Mar Jonio, que ha dias estava sendo atacada simultaneamente por terra e por mar, rendeu-se hoje ás forças gregas.

UM COMBATE CUJA DECISÃO E' ESPERADA

Sofia, 3. — (*Havas.*) — No Ministerio da Guerra foi recebida, ás primeiras horas da noite, um telegramma do quartel-general das forçasbulgaras, informando que ainda continúa o combate entre Sarai e Tschorlu, começado hontem. Esse telegramma nada mais adeanta, ignorando-se por emquanto quaes as forças que têm mais probabilidades de victoria.

O ALMIRANTADO INGLEZ DESMENTE AS NOTICIAS DE MOBILIZAÇÃO

Londres, 3. — (*Havas.*) — O Almirantado desmente as noticias, publicadasnesta capital e no estrangeiro, de que tinha sido ordenada a mobilização da esquadra. Sómente foi ordenado aos commandantes de certas flotilhas que, como ensaio, tomassem carvão e se aprovisionassem como se tivessem de seguir para qualquer parte.

OS GOVERNOS DA RUSSIA E DA INGLATERRA ACCEITAM A PROPOSTA FRANCEZA

Paris, 3. — (*Havas.*) — Os governos da Russia e da Inglaterra acceitaram a proposta franceza para assegurar o accôrdo das potencias, sob o ponto de vista de maior desinteresse territorial, por occasião da terminação da guerra balkanica-turca.

A NAVEGAÇÃO ESTRANGEIRA NOS DARDANELLOS

Constantinopla, 3. — (*Havas.*) — Foi publicado hoje de noite um *iradê* do sultão, autorizando a passagem, pelos Dardanellos, de um cruzador de cada potencia, que virão estacionar no porto desta capital.

O EXERCITO TURCO BATIDO

Constantinopla, 3. — (*Havas.*) — Uma nota official confessa que o exercito turco foi batido pelos bulgaros em Lule-Burgas e Wiza, e que iniciou a retirada para Tchaltaldja, onde vae organizar a defesa.

O GOVERNO TURCO PEDE A MEDIAÇÃO DAS POTENCIAS

Constantinopla, 3. — (*Havas.*) — Ogoverno turco pediu a mediação das potencias a favor da cessação das hostilidades e do restabelecimento da paz.

UMA FORÇA BULGARA CERCA UMA DIVISÃO TURCA

Sofia, 3. — (*Havas.*) — Noticias recebidas pelo Ministerio da Guerra, informam que as forças bulgaras cercaram a divisão do exercito turco, commandada pelo general Shefket-Pachá, nas alturas de Sarai. Depois de ligeiro combate, os turcos fugiram, desordenadamente, em direcção de Tschataldja.

MOVIMENTO NOS ARSENAES DE PORTSMOUTH

Portsmouth, 3. — (*Havas.*)—Nota-se, desde hontem, grande actividade no Arsenal desta cidade.

Consta que a flotilha de torpedeiros e de submarinos partirá ainda esta noite, com destino desconhecido.

SUBDITOS BALKANICOS NA ARGENTINA SE OFFERECEM PARA A GUERRA

Buenos Aires, 3 (*Americana*) — Setecentos servios, bulgaros e montenegrinos que trabalham na pedreira do Tandil, apresentaram-se lestos para partir para a guerra que os paizes a que pertencem movem actualmente contra a Turquia.

VESTIDOS para meninas

A casa ***AGUIA DE OURO*** á rua do Ouvidor 169 expõe amanhã um grande lote de mais de **2.000** vestidos para meninas de 2 a 10 annos, em diversos tecidos, a preços de occasião.

ANTIMIGRANINA

O melhor remedio para o estomago
Facilita a digestão e evita :
Azias, Dyspepsias, Enxaquecas, etc.

CAPSULAS

de estanho para garrafas, rolha de cortiça e cortiça em planchas
Casa Delphim — Preços resumidos
Rua Assembléa. 58

SO' VENDO !

Joias do mais fino gosto por preços verdadeiramente baratos. Joalheria Pires & Passos. Rua Sete de Setembro, 55.

Prefiram sempre as aguas de
CAMBUQUIRA
Incontestavelmente é a melhor do Brasil.

O sr. Roberto Esteves de Castro, empregado no commercio, reside com sua familia á rua Dias da Silva n. 7.

Hontem o sr. Esteves poz-se a experimentar uma carabina, quando, em dado momento, a mesma explodiu, indo o projectil ferir seus sobrinhos Manoel Alves Pinheiro e Felicidade Ribeiro da Costa.

Dentista- Dr. Alvaro Ferreira, esp. em dentaduras sem chapa, pivots, corôas etc.; cons., das 9 ás 5, ás segundas, quartas e sextas. L. S. Francisco de Paula, 6. (Ed. da Phot. Academica). Attende a chamados a domicilio, preços modicos.

GRAVATAS — Bello sortimento — Formosinho — Gonçalves Dias, 64.

AO COMMERCIO E COMPANHIAS —Ide almoçar no "Restaurant Universal" á Avenida Rio Branco 19, em frente ao Lloyd Brasileiro. Serviço de 1ª ordem, preços modicos, o unico mais perto.

A ESMERALDA

CASA IMPORTADORA

SUMPTUOSO STOCK DE JOIAS E RELOGIOS

Sempre as ultimas novidades Européas

Modelos artisticos exclusivos desta casa

Preços marcados em todos os artigos

Barateza e seriedade indiscutiveis

TRAVESSA S. FRANCISCO, 8-10

DENTIÇÃO DAS CREANÇAS

Matricaria de F. Dutra

3 A 3

De 3 mezes a 3 annos é que as creanças devem usar a **Matricaria de F. Dutra**. Todas as mães de familia que derem a **Matricaria** aos seus filhos durante este periodo podem ficar tranquillas que a dentição se fará sem o menor incidente.

Excellente remedio inoffensivo para a dentição das creanças e cuja efficacia é attestada por mais de 200 medicos brasileiros. este medicamento faz desapparecer os soffrimentos das creancinhas, tornando-as tranquillas, evita as desordens do estomago, corrige as evacuações, cura a febre, as colicas, a insomnia e todas as perturbações da dentição.

As creanças que usam a **Matricaria** não criam vermes e tornam-se alegres fortes e sadias

Encontra-se em todas as pharmacias e drogarias da capital e do interior

Inventor e fabricante F. DUTRA

Cuidado com as falsificações

DEPOSITO GERAL DO FABRICANTE: DROGARIA PACHECO

RUA DOS ANDRADAS NS. 59 e 65—Rio de Janeiro

SOCIEDADE BENEFICENTE BETHENCOURT DA SILVA

RUA LUIZ DE CAMÕES, 36

Sessão de directoria e conselho, hoje, ás 7 horas da noite.

Rio, 4 de novembro de 1912. — *M. M. Santos Villela.*

PELO TELEGRAPHO

BOLETINS INCENDIARIOS NO CEARÁ

Fortaleza, 3 — (*Americana*) — Continuam a ser distribuidos com grande profusão, boletins incendiarios, a proposito da convocação da Assembléa Legislativa.

O ultimo boletim espalhado diz: "Mocidade Cearense! Alvejae com as balas dos vossos rifles os peitos desses corvos traiçoeiros! Varae esses canalhas á bala! Todos têm o dever de botal-os num circulo de ferro, para extinguirmos de uma vez essa praga. Duas mil e quinhentas pessoas já estão alistadas para o momento preciso. Alerta, pois! O dia vem. Convem exterminar estes bandidos para exemplo das gerações futuras!"

Estes boletins têm levado o terror ao seio das familias.

O "Unitario" concita o governo a não desrespeitar, como afiançam, o *habeas-corpus* concedido pelo Supremo Tribunal aos deputados.

VAIAS E PROVOCAÇÕES POLITICAS NO CEARÁ

Fortaleza, 3 — (*Americana*) — Recrudescem as provocações contra os adversarios do governo.

Hontem foram vaiados na Avenida 7 de Setembro o coronel João Monte e os drs. Eliezer Studart e Aurelio Lavor, membro da Commissão Executiva do Partido Republicano Conservador.

O jornal "A Imprensa" foi arrebatado das mãos dos distribuidores e rasgado na praça publica.

Parece que, se o governo do Estado não tomar energicas providencias contra os perturbadores da ordem publica, a Assembléa Legislativa vêr-se-ha forçada a pedir a intervenção federal, de accordo com a Constituição.

POLITICOS EM VIAGEM

Victoria, 3. — (*Americana*.)—Embarcaram hoje: para essa capital, o coronel Wantuil Cunha, e para o Cachoeiro do Itapemirim, o coronel Antonio Monteiro.

CONCURSO SOBRE PRESTIGIO POLITICO

Fortaleza, 3. — (*Americana*.)—Foi encerrado o concurso aberto pelo *Jornal da Manhã*, no intuito de verificar qual o chefe politico que goza de maior prestigio, actualmente.

A REUNIÃO DA ASSEMBLÉA LEGISLATIVA NO CEARÁ

Fortaleza, 3. — (*Americana*.) — Os deputados continuam dispostos a realizar a reunião da Assembléa Legislativa.

Conforme assevera o *Unitario*, aguardam-se sérios acontecimentos.

Circulam boletins ameaçando a vida do dr. Nogueira Accioly e dos membros da sua familia.

AGITAÇÃO POLITICA PROVOCANDO VAIAS E AGGRESSÕES

Fortaleza, 3. — (*Americana*.) — Foi vaiado e aggredido o sr. Antonio Gomes de Lima, ex-capitão da Policia. Tambem foi vaiado numa praça publica, o sr. João Montenegro, filho do deputado Casimiro Montenegro, membro da commissão executiva do Partido Republicano Conservador.

CORRIDAS ADIADAS EM BUENOS AIRES

Buenos Aires, 3. — (*Americana*.) — Caso continúe o máo tempo, serão adiadas as corridas de hoje, em que devia ser disputado o premio "Pellegrini".

FESTAS DA COLONIA ITALIANA NO CHILE

Santiago, 3. — (*Americana*.) — A colonia italiana festeja hoje com enthusiasmo a conquista da Lybia.

A POLICIA DE MONTEVIDÉO ESTÁ VIGILANTE

Montevidéo, 3. — (*Americana*.) — A policia tem impedido o desembarque dos malfeitores deportados pela policia da Republica Argentina, obrigando-os a seguir viagem nos mesmos vapores em que aqui tem aportado.

CONCURSO DE GADOS EM BUENOS AIRES

Buenos Aires, 3 — (*Americana*) — Apezar do tempo chuvoso, realiza-se hoje a inauguração do concurso de gados gordos e cavallos, nos locaes da Sociedade Rural Argentina. O presidente da sociedade, sr. Abel Bengolea, pronunciará o discurso de abertura, e logo depois o jury procederá ao julgamento dos melhores productos, a que deverão ser concedidos os premios.

OS QUE VISITAM A VICTORIA

Victoria, 3 — (*Americana*) — Acham-se nesta capital os drs. Charles Spitz e João Paes Barreto.

A CHUVA NA ARGENTINA

Buenos Aires, 3 — (*Americana*) — Continúa o máo tempo. Desde esta madrugada chove sem cessar.

UMA FABRICA DESTRUIDA POR UM INCENDIO

Buenos Aires, 3 — (*Americana*) — Foi destruida por um incendio a fabrica de moveis da rua Vinte e Quatro de Novembro, pertencente ao sr. Vicente Amorina. Os prejuizos são importantes.

OS PREMIOS LITERARIOS NA ARGENTINA

Buenos Aires, 3 — (*Americana*) — O jornal *La Prensa* abriu um concurso entre literatos estrangeiros de nomeada, cujos trabalhos premiados serão publicados na sua edição extraordinaria do dia 1º de janeiro do proximo anno. As composições enviadas ao concurso não deverão occupar mais de uma columna e meia e os premios serão de 700 e de 300 pesos.

TERRA & MAR

EXERCITO

Serviço para hoje:

Superior de dia, capitão Francisco Borjá Fará da Silveira.

A brigada estrategica dá os officiaes para ronda, auxiliar do superior de dia, a guarnição, official para dia ao quartel general da 9ª região, a guarnição e o serviço de extraordinario.

Auxiliar do official de dia, amanuense Pessoa.

A brigada mixta dá as guardas dos palacios do Cattete, Guanabara e Arsenal de Marinha.

Uniforme, 5º.

* * *

BRIGADA POLICIAL

Serviço para hoje:

Superior de dia, major Costa.

Official de dia á Brigada, capitão Bacellar.

Ajudante de parada e do 1º batalhão.

Medico de dia ao Hospital, tenente dr. Lima; de promptidão, tenente dr. Gerçon, e interno de dia, alferes honorario Pedrosa.

Dia á pharmacia: alferes pharmaceutico Peixoto pratico Arnaldo.

Rondam com o superior de dia, tenente Astolpho; alferes Bellerophonte e Moreira; tres inferiores de cavallaria e seis de infanteria.

Rondam no 4º districto, alferes Daniel, um inferior de cavallaria.

Guardas: Caixa de Amortização, alferes Sylvio; Caixa de Conversão, alferes Cruz; Casa da Moeda, alferes Quirino; Thesouro, alferes Myssen.

Promptidão permanente, no 4º batalhão, tenente Abilio; na cavallaria, tenente Pereira de Mello.

Escolta: ás 8 1/2 na Assistencia do Pessoal, capitão Cardel.

Estado-Maior nos corpos: no 1º batalhão, tenente Honorio; 2º, tenente Sá Peixoto; 3º, capitão Anastacio; 4º, alferes Faustino; 5º, tenente Ferraz; na cavallaria, capitão Pinho França, e no Corpo de Serviços Auxiliares, tenente Martins.

Uniforme, 6º, com polainas pretas.

* * *

CORPO DE BOMBEIROS

Serviço para hoje:

Estado-Maior, tenente Santos.

Auxiliar, alferes Alcebiades.

Promptidão capitão Affonso e alferes Zacharias.

Manobras, capitão Carneiro.

Ronda aos theatros, alferes Eloy.

Medico de dia, dr. Secundino.

Emergencia, capitão dr. Bastos e tenente Adelino.

Uniforme, 5º.

Commandante da guarda, furriel Bandeira.

Inferior de dia ao Corpo, sargento Paula Costa.

Reforço, furriel Guimarães.

Patrulha, sargento Passos e furriel Mathias.

Uniforme, 4º.

* * *

GUARDA NACIONAL

Detalhe de serviço para hoje:

Dia ao quartel general, capitão Manoel Lavrador Filho.

Ronda, dois officiaes, sendo um do 10º batalhão de infanteria e outro do 2º regimento de cavallaria.

Ordens ao quartel general, um cabo do 8º batalhão de infanteria.

Ordenanças, dois cabos, sendo um do 10º batalhão de infanteria e outro do 2º regimento de cavallaria.

Uniforme, 7º.

MEDIDAS DE REPRESSÃO CONTRA O BANDIDO ANTONIO SILVINO

Ceará, 3—(Do nosso correspondente)—Breve remetter-se-ão ao Recife os representantes da Parahyba, Rio Grande do Norte, Pernambuco, do Ceará, para combinar a acção conjuncta de exterminio do banditismo nestes Estados.

Para esse fim tambem foi convidado o Piauhy

AVISOS

Dr. Daniel d'Almeida. — Consultorio — rua do Hospicio n. 68; residencia, rua Paraná n. 57, moderno.

Dr. Miguel Sampaio — Molestias da pelle e syphilis. Das 10 da manhã ás 3 1/2 da tarde: rua do Rosario 149 antigo 100.

CORREIO. — Esta repartição expedirá malas pelos seguintes paquetes:

Hoje:

Frisia, para Santos, Buenos Aires e Montevidéo, recebendo impressos até ao meio-dia, cartas para o interior até ás 12 1/2, idem com porte duplo e para o exterior até ás 1 e objectos para registrar até ás 11 horas da manhã.

Sinaura, para Rio da Prata, recebendo impressos até ás 10 horas da manhã, cartas para o exterior até ás 10 1/2 e objectos para registrar até ás 9 horas da manhã.

Industrial, para portos do Espirito Santo, recebendo impressos até ao meio-dia, cartas para o interior até ás 12 1/2, idem com porte duplo até ás 1 e objectos para registrar até ás 11 da manhã.

Amazonas para Bahia, recebendo impressos até ás 3 horas, cartas para o interior até ás 4 1/2, idem com porte duplo até ás 5 e objectos para registrar até ás 11 da manhã.

Amanhã:

Bahiano, para Rio da Prata, recebendo impressos até ás 9 horas, cartas para o exterior até ás 10.

Fenlon, para Bahia, Madeira e Europa, via Lisboa, recebendo impressos até ás 8 horas, cartas para o interior até ás 8 1/2, idem com porte duplo e para o exterior até ás 9 e objectos para registrar até ás 5 horas da tarde da vespera.

A Previdencia

CAIXA PAULISTA DE PENSÕES

Foram pagos pela Companhia "Previdencia", Caixa Paulista de Pensões e Peculios, Estado de S. Paulo, os seguintes peculios:

[illegible]

Agencia Geral — Avenida Rio Branco n. 95, sobrado.

ASSOCIAÇÃO DOS EMPREGADOS NO COMMERCIO DO RIO DE JANEIRO

Caixa de Peculios

De ordem do sr. presidente, convido os srs. associados a reunirem-se no dia 4, segunda-feira, 4 de novembro proximo, ás 7 1/2 horas da noite, na séde social.

ORDEM DO DIA

Resolver sobre a proposta [illegible].

Rio de Janeiro, 26 de outubro de 1912. — Joaquim Telles, 1º secretario.

SECÇÃO LIVRE

O dr. Annibal Varges participa aos seus clientes e amigos a mudança de sua residencia da rua do Lavradio, 36, para a Avenida Gomes Freire, 99.

O grande acontecimento de hoje

O grande acontecimento de amanhã são os grandes reclamos que a casa "**Aguia de Ouro**" á rua do Ouvidor expõe, a preços de extrema modicidade.

Costumes "tailleur" em linho, cores	25$000
Vestidos de lingerie, bordados	12$000
Saias de linho de cores	8$000
Saias de linho brancas	16$000
Saias de flanella riscadas	18$000
Costumes "tailleur" (saldo)	1 $000
Costumes para meninos, desde	2$500
Vestidos sem mangas para meninas	2$500

BLUSAS sortimento incalculavel, é tal a variedade que não podemos nem sequer dar uma idéa do grandioso "stock", preço a principiar em 1$500.

Roupa branca para senhoras, por estar um tanto encardidas a casa "Aguia de Ouro" expõe-a a preços de saldo. **Camisas de dia finas**, de 120$000, marcadas a **48$ 51$, 60$ e 70$** a duzia.

Todos os artigos que compõe o grande "stock" da "AGUIA DE OURO" foram contramarcados com mais de 30 % de differença para menos.

SALVE! 4 — 11 — 912 — SALVE!

Completa hoje quatro primaveras
O travesso Hermes Panar.
Por nossas amizades sinceras
Ao Hermes vamos cumprimentar.

AR. VI. MAN.... 416

Attesto que tenho empregado em meus clientes, com magnificos resultados, a Emulsão de Scott, na tuberculose, escrophulose anemia e rachitismo. — Capital Federal.

DR. SAMUEL PERTENCE.

Depositarios — Julio de Almeida & C., Silva Gomes & C.

Pelotas, 29 de novembro de 1907.

O facto que saiu publicado n'*O Seculo*, do dia 31 de outubro, e no *Correio da Manhã*, do dia 1 de novembro, deste anno, com a epigraphe *Forrobodó que acaba no xadrez*, não é exacto. A festa que se deu em nossa casa foi uma reunião familiar, e não *Forrobodó*, com publicidade; a familia, que reside nessa casa, já mora ha 20 annos e nunca deu escandalo. Nada do que saiu pode ser verdade. Foi José do Nascimento, e não Manoel dos Santos como publicaram.

Nascimento queria entrar, como não se deixou, devido a elle estar um pouco embriagado, elle alvoroçou-se com outro na rua e foram presos. — *Arthur e Alfredo Joaquim da Rocha.* 546

SALVE-4-11-1912

A meu compadre **Carlos Luz** cumprimento almejando que esta risonha data se reproduza por muitos annos

Sua comadre N: COUTO

AO AMIGO CARLOS JOSE' DE OLIVEIRA

Hoje, dia do teu anniversario,
Abro do meu peito o Sacrario,
Tiro um punhado de meu coração
E t'o offereço em sincera Saudação.
Teu amigo verdadeiro

D. B. DO N. 481

DECLARAÇÕES

A' PRAÇA

José Pereira Gomes de Oliveira, estabelecido com fabrica de papel e deposito, á rua do Hospicio n. 176, avisa á praça e a seus freguezes, que deixou de ser seu empregado o sr. Francisco de Oliveira Castro.

Rio de Janeiro, 31 de outubro de 1912. — *José Pereira Gomes de Oliveira.* 540

SOCIEDADE PROTECTORA DOS MESTRES PRATICOS DA BAHIA DO RIO DE JANEIRO.

De ordem do sr. presidente, convido os srs. associados a comparecerem á assembléa geral, ordinaria, a realizar-se no dia 5 do corrente, ás 7 horas da noite, á rua do Livramento n. 66.

Ordem do dia: balancete da thesouraria, do trimestre de julho a setembro e parecer da commissão de contas.

Pede-se o comparecimento de todos os associados para interesse da classe. — *J. J. Athanazio*, 1º secretario.

CAIXA A. S. I. DOS EMPREGADOS DO MOVIMENTO DA ESTRADA DE FERRO CENTRAL DO BRASIL.

Convido aos srs. associados a comparecerem nesta séde, ás 6 horas da tarde, do dia 5 do corrente, afim de tomarem parte na assembléa geral, extraordinaria, para tratar-se de assumptos sociaes urgentes.

Outrosim, declaro que a mesma se realizará com qualquer numero, visto ser a segunda convocação. — *Manoel Ferraz*, 1º secretario 447

LOTERIA DE S. PAULO

Extracções bi-semanaes

HOJE HOJE

20:000$000

Quinta-feira, 7 do corrente

50:000$000

Bilhetes á venda em todas as casas lotericas do Estado.

LEILÃO

HOJE HOJE

IMPORTANTE LEILÃO

—DE—

Riquissimas e valiosas

JOIAS

de alto valor, de ouro de lei, com lindos brilhantes, perolas, saphyras, rubis, esmeraldas, turquezas, diamantes, turmalinas e outras pedras preciosas, lindos aneis com bonitos solitarios, broches, pares de bichas, chuveiros de brilhantes, pulseiras, argolões, alfinetes, botões, pendentifs, chatelaines ricas, medalhas feitio de estrellas com 21 brilhantes, bonitos cordões e correntes de ouro do Porto cinzelados, superior relogio de ouro de lei Pateck.

A. de Pinho

DEVIDAMENTE AUTORIZADO pelos srs. Jorge Glaçner & C., que se retiram para a Europa e liquidam o seu grande stock de ricas e valiosas joias

Venderá em leilão

HOJE

4, Segunda-feira, 4

A's 12 horas em ponto

Em seu armazem

71, RUA SETE DE SETEMBRO, 71

Chamamos a attenção dos srs. pretendentes para este importante leilão de joias de valor, conforme o catalogo que será distribuido no local.

Tudo será vendido sem a minima observação de preço, por motivo da sua urgente retirada para a Europa no primeiro vapor.

O catalogo é publicado no «Jornal do Commercio».

EDITAES

MINISTERIO DA AGRICULTURA, INDUSTRIA E COMMERCIO

Superintendencia da Defeza da Borracha

Concorrencia para o estabelecimento de fabricas de artefactos e de usinas de refinação de borracha

"Aviso do sr. ministro da Agricultura, em 26 de setembro de 1912:

Sr. superintendente da Defesa da Borracha. — Attendendo ás ponderações feitas por varios interessados, na concorrencia aberta para o estabelecimento de fabricas de artefactos e usinas de refinação de borracha, autorizo-vos a prorogar por trinta dias o prazo da respectiva concorrencia e substituir a letra J, n. 2, clausula 2ª, do edital relativo á mesma concorrencia, pelo seguinte:

Si houver coincidencia do prazo menor, caberá a preferencia, quanto ás usinas, á proposta que fizer o menor preço para a lavagem e refinação da borracha e, quanto ás fabricas, áquella que propuzer nas suas especificações e planos manufactureiros maior quantidade e diversidade de productos.

Paragrapho unico. A venda dos productos ao governo, nos casos previstos no art. 23, letra *d*, do regulamento de 17 de abril de 1912, nunca poderá ser feita por preço superior ao do similar estrangeiro, *cif* em qualquer porto brasileiro, em que tiver de ser feito o fornecimento.

Saude e fraternidade. — *Pedro de Toledo.*"

De ordem do sr. ministro, faço publico que no dia 30 de novembro proximo futuro serão recebidas no escriptorio desta superintendencia, no Rio de Janeiro, as propostas de todos que pretenderem estabelecer qualquer das fabricas de artefactos e das usinas de refinação de borracha de que tratam os artigos 23 a 25, capitulo unico, titulo II, do regulamento que baixou com o decreto n. 9.521, de 17 de abril de 1912.

O processo para a realização e julgamento desta concorrencia é o estabelecido nas condições seguintes:

1ª — As propostas deverão obedecer rigorosamente ao disposto nos citados artigos, que são do teor seguinte:

Art. 23. A' primeira usina de refinação de borracha seringa que se estabelecer em cada uma das cidades de Belém e de Manáos e de borracha de maniçoba e de mangabeira que se estabelecer em cada um dos Estados de Piauhy, Ceará, Rio Grande do Norte, Pernambuco, Bahia, Minas Geraes e S. Paulo, bem como á primeira fabrica de artefactos de borracha que se estabelecer em Manáos, em Belém, no Recife, na Bahia e no Rio de Janeiro, serão concedidos os seguintes premios e favores:

a) até 400:000$ em dinheiro para as usinas de refinação de borracha seringa;

até 100:000$ em dinheiro para as usinas de refinação de borracha de maniçoba e de mangabeira;

até 500$ em dinheiro para as fabricas de artefactos de borracha;

b) isenção dos impostos de importação, inclusive os de expediente, na fórma e pelos processos descriptos nos artigos 3º e 91, combinadamente, conforme o caso, para todos os materiaes, machinismos, utensilios e ferramentas necessarios á construcção e completa montagem da fabrica, bem como para todas as substancias chimicas, tecidos e materiaes diversos, combustivel e lubrificantes, indispensaveis ao custeio e funccionamento da fabrica durante o prazo de 25 annos;

c) direito de desapropriação por utilidade publica, na forma da legislação vigente, dos terrenos e bemfeitorias pertencentes a particulares, que forem julgados apropriados e necessarios á montagem da fabrica e ás suas dependencias;

d) preferencia dada pelo Governo para a compra dos productos usados nos serviços do Exercito, da Marinha e das repartições publicas federaes, que forem manufacturados pelas fabricas, quando possam competir em qualidade com os similares estrangeiros, sendo o contrato de fornecimento adjudicado triennalmente a cada fabrica, para aquelles de seus productos que forem classificados em primeiro logar nas exposições de que trata o artigo 95;

e) isenção de todos os impostos estaduaes e municipaes pelo mesmo prazo do favor da letra b, por ser a fabrica considerada um serviço federal.

Art. 24. Para fazer jús a estes favores, o industrial ou sociedade que pretender montar uma ou mais fabricas deverá sujeitar-se ás seguintes formalidades e condições:

1a. Apresentar ao ministro da Agricultura requerimento prévio acompanhado dos documentos abaixo:

a) projecto de conjuncto, detalhado, das fabricas;

b) orçamento das despezas de primeiro estabelecimento;

c) memoria descriptiva na qual se declare a capacidade de producção da fabrica, os principaes objectos que se pretende fabricar, o preço minimo pelo qual se propõe a lavar e refinar a borracha, que deverá ser reduzida, para cada qualidade, a um typo unico e superior de exportação, e sejam em geral prestadas todas as informações que possam habilitar o governo a fazer um juizo seguro da natureza e importancia do estabelecimento projectado;

d) attestados e referencias que demonstrem a completa idoneidade profissional e financeira do pretendente.

2ª. Obrigar-se, no contracto que fizer com o ministro da Agricultura, á clausula da reversão, findo o prazo combinado.

3ª. Franquear ao funccionario nomeado pelo governo para a fiscalização a visita das obras, no periodo da construcção, afim de ser verificado o custo real das despezas de primeiro estabelecimento e determinado o valor do premio pecuniario, que será, em qualquer dos tres casos, egual á quarta parte desse custo, não excedendo os limites fixados na letra a, do artigo 23, bem como a visita do estabelecimento, depois de inaugurado, para que elle possa constatar, quando o julgue conveniente, que os materiaes importados com isenção de imposto são effectivamente utilizados em uso e serviços exclusivamente da fabrica.

4ª. Enviar annualmente ao Ministerio, por intermedio do referido fiscal, um quadro estatistico, no qual sejam especificados:

a) a quantidade, a qualidade e a procedencia da borracha utilizada como materia prima;

b) a especie, a quantidade e o valor dos productos saidos da fabrica para o consumo interno e para a exportação;

c) o numero de operarios nacionaes e estrangeiros effectivamente em serviço durante o anno, com especificação das respectivas categorias.

Art. 25. O premio em dinheiro será pago, logo depois de inaugurada a fabrica, no Thesouro Nacional ou na Delegacia Fiscal do Estado em que ella estiver situada, mediante autorização do ministro da Agricultura.

2ª. A escolha das propostas obedecerá ao criterio seguinte:

a) Antes de tomar conhecimento das propostas a commissão julgadora examinará a questão da idoneidade dos proponentes.

b) Dentro de tres dias depois do recebimento das propostas, serão, por edital publicado no *Diario Official*, declarados os nomes dos concorrentes julgados idoneos.

c) No segundo dia util após a publicação desse edital, ás horas nelle fixadas, serão abertas e lidas as propostas dos concorrentes julgados idoneos deante dos mesmos concorrentes e de quaesquer interessados que se apresentem para assistir a essa formalidade.

d) Cada um dos proponentes (ou seus representantes) rubricará as propostas de todos os outros, o que será tambem feito pelos membros da commissão julgadora.

e) As propostas cujos autores não forem julgados idoneos deixarão de ser abertas e serão restituidas aos interessados logo depois da publicação a que se refere a letra b.

f) Si nenhuma duvida houver sobre a idoneidade de todos os proponentes as propostas poderão ser abertas e lidas no mesmo dia do recebimento.

g) Antes de qualquer decisão sobre a escolha das propostas serão ellas publicadas na integra no *Diario Official*.

h) Serão excluidas da concorrencia, embora os proponentes tenham sido julgados idoneos:

I — As propostas que não estiverem de accordo, em qualquer de seus pontos, com as condições estabelecidas nos artigos acima transcriptos, do regulamento de 17 de abril de 1912, ou com as exigencias deste edital.

II — As que fixarem para a montagem completa e definitiva inauguração do estabelecimento, prazos inferiores a doze mezes e superiores a trinta e seis mezes, tratando-se de fabricas de artefactos, e inferiores a doze mezes ou superiores a vinte e quatro mezes, tratando-se de usinas de refinação.

i) Serão preferidas — para a montagem de fabricas de artefactos e de usinas de refinação — as propostas que fixarem o menor prazo, dentro dos limites acima indicados, para a inauguração final do estabelecimento.

j) Si houver coincidencia do prazo menor, caberá a preferencia, quanto ás usinas, á proposta que fixar o menor preço para a lavagem e refinação da borracha, e quanto ás fabricas á proposta que offerecer maiores vantagens para a venda de seus productos ao governo nos casos previstos no artigo 23, letra d, do regulamento de 17 de abril de 1912.

Paragrapho unico — Para esse effeito, todas as propostas deverão indicar a porcentagem maxima que será cobrada na venda dos productos da fabrica sobre os preços dos productos similares estrangeiros *cif* em qualquer porto brasileiro.

k) Si ainda nesses pontos houver coincidencia caberá a preferencia á que propuzer maior capital para a fundação da fabrica ou usina, o que será julgado á vista dos projectos, orçamentos e memorias descriptivas a que se referem as letras a, b e c — 1ª condição — do artigo 24 do regulamento de 17 de abril de 1912.

3ª. Os attestados e referencias demonstrativos da idoneidade dos proponentes (art. 24, 1ª condição, letra d) serão apresentados na mesma occasião em que forem entregues as propostas, mas em envolucros separados, convenientemente fechados e lacrados, trazendo cada envolucro o nome do apresentante.

4ª. As propostas ou requerimentos e os documentos a que se referem as letras a, b, e c, 1ª condição, do art. 24, devidamente sellados e legalizados, serão apresentados, tambem, em envolucros fechados e lacrados, trazendo cada um o nome do apresentante.

A indicação dos prazos, preços de lavagem e refinação de borracha, porcentagem a que se refere o paragrapho unico da letra j (clausula 2ª), e do capital a que se refere a letra k, será feita por extenso e em algarismos.

5ª. Os proponentes depositarão no Thesouro Nacional até o dia 29, de novembro ou na Delegacia do mesmo Thesouro em Londres, até 30 de outubro, uma caução de vinte contos de réis (20:000$) ou dez contos de réis (10:000$), para garantia da assignatura do contracto conforme se refira este á fabrica de artefactos ou a usina de refinação de borracha.

Para garantia da execução do contracto essas cauções serão respectivamente elevadas a cem contos de réis (100:000$), tratando-se de fabricas de artefactos ou usinas de refinação de borracha seringa, e a trinta contos de réis (30:000$), quando se tratar de usina de refinação de borracha de maniçoba e mangabeira.

Os documentos provando terem sido feitos os depositos para garantia da assignatura dos contractos devem acompanhar os attestados de idoneidade a que se refere a clausula 3ª.

A falta desses documentos importará tambem na exclusão da proposta, de conformidade com o estabelecido na letra e, clausula 2ª.

6ª. Perderá a caução a que se refere a primeira parte da clausula 5ª o proponente que, uma vez acceita a sua proposta, não assignar o contracto respectivo dentro do prazo de quinze dias do convite que, para esse fim, lhe será dirigido pelo *Diario Official*.

7ª. O contractante que, na data fixada em seu contracto, deixar de fazer a inauguração definitiva do estabelecimento, ficará sujeito, salvo caso de força maior, a juizo do governo, á multa de um conto de réis (1:000$) por dia de excesso até 30 dias; de dois contos de réis (2:000$) por dia de excesso além de 30 até 60; e de tres contos de réis (3:000$) por dia de excesso de 60 até 90 dias. Exgotado esse ultimo prazo, considera-se rescindido o contracto, perdendo o contractante a caução de que trata a segunda parte da clausula 5ª, ficando além disso obrigado a restituir o valor dos direitos de todos os materiaes que tiver importado com as isenções previstas na letra b, artigo 23 do regulamento de 17 de abril.

8ª. O prazo de reversão a que se refere a segunda condição do artigo 24 do alludido regulamento será de noventa annos, a contar da assignatura dos contractos, tanto para as fabricas de artefactos como para as usinas de refinação.

9ª. Na época da reversão tanto as fabricas como as usinas deverão possuir todas as installações, inclusive edificios e accessorios em perfeito estado de conservação.

10ª. As cauções a que se refere a segunda parte da clausula 5ª serão restituidas aos contractantes logo depois de inauguradas as fabricas ou usinas.

Rio de Janeiro, 29 de agosto de 1912. — *Raymundo Pereira da Silva*, Superintendente.

Em cumprimento ao determinado no aviso supra, fica marcado o dia 30 de dezembro proximo futuro para o recebimento das propostas a que se refere o presente edital.

Rio de Janeiro, 27 de setembro de 1912. — *Raymundo Pereira da Silva*, superintendente.

EDITAL DE CITAÇÃO DE AUSENTES

O capitão José Justiniano de Paiva, 1º juiz de paz desta cidade e comarca de Varginhas, no Estado de Minas Geraes, substituindo o dr. juiz de direito por suspensão na forma da lei, etc.

A todos quanto o presente edital com o prazo de 30 dias virem ou noticias tiverem, faz saber que, pelo juizo de orfãos e ausentes desta comarca, foi arrecadada, posta em deposito e administração, a fazenda denominada "Cubatão", situada á margem direita do rio Sapucahy, e á esquerda do rio São Domingos, do districto da Villa Eloy Mendes, desta comarca, com a área de 310 alqueires, pertencente a ausentes em logar incerto e não sabido. A' vista do que, chamo e dito aos que se julgarem com direito á supra-citada fazenda, a comparecerem, neste juizo, por si ou procuradores, afim de requererem os seus direitos habilitando-se na forma das leis em vigor. E para conhecimento dos interessados se lavrou este edital que será affixado no logar do costume e transcripto nos jornaes "Minas Geraes", "Correio da Manhã" e "Estado de São Paulo", cujo praso de trinta dias findará na ultima publicação em que fôr publicado. O porteiro affixe e passe a devida certidão. Passado nesta cidade de Varginha aos 16 de outubro de 1912. Eu, Bernardino José Paulino, escrivão de orfãos e ausentes, o escrevi. — **José Justiniano de Paiva.** — Estão conformes os sellos e custas. O escrivão **B. J. Paulino.**

AVISOS MARITIMOS

Società Italiane di Navigazione

Navigazione Generale Italiana-Lloyd Italiano-La Veloce-Italia

SAIDAS PARA A EUROPA

SAVOIA	5 de Novembro	PRINCIP. MAFALDA	19 de Novembro
ITALIA	18 de "	LUISIANA	25 de "
		REGINA ELENA	27 de "

SAIDAS PARA O RIO DA PRATA

ITALIA	5 de novembro	REGINA ELENA	13 de novembro
LUISIANA	11 " "	UMBRIA	20 de

SAIDAS PARA A EUROPA:

O RAPIDO PAQUETE

SAVOIA

Sairá amanhãa 5 do corrente para LAS PALMAS, ALMERIA e GENOVA.

SAIDAS PARA O RIO DA PRATA

O RAPIDO PAQUETE

ITALIA

Sairá amanhã 5 de novembro para:

Santos e Buenos-Aires

Os mais rapidos e luxuosos paquetes que navegam entre a Europa e o Brasil.

Aposentos e camarotes de luxo de 1ª e 2ª classes com esplendidas accommodações para 3ª classe. Telegrapho Marconi, ascensores electricos, jardins de inverno, etc. etc.

Para cargas com o corretor sr. Campos á rua Visconde de Inhaúma 4.

Para passagens e outras informações dirigir-se á

Sociedade Anonyma Martinelli

29 Rua Primeiro de Março 29

Saques e Cambio

Compagnie de Navigation SUD ATLANTIQUE

Linha postal franceza entre Bordeaux e America do Sul

Chegadas da Europa e sahidas para o Rio da Prata			Chegadas do Rio da Prata e sahidas para a Europa		
DIVONA	a 12 de	Nov.	BURDIGALA	a 5 de	Novembro
LA GASCOGNE	a 18 de	"	DIVONA	a 19 de	"
LA BRETAGNE	a 2 de	Dez.	LA GASCOGNE	a 3 de	Dezembro
BURDIGALA	a 13 de	"	LA BRETAGNE	a 17 de	"
DIVONA	a 30 de	"	BURDIGALA	a 30 de	"

O RAPIDO E LUXUOSISSIMO PAQUETE

"BURDIGALA"

De 17.000 toneladas

Esperado do Rio da Prata, no dia 6, partirá depois da indispensavel demora para **Lisboa** Bordeaux.

Viagem do Rio de Janeiro a Lisboa em 10 dias

Viagem do Rio de Janeiro a Bordeaux em 13 dias

O PAQUETE

LIGER

Esperado do Rio da Prata a 11 de corrente, sairá no mesmo dia para **Pernambuco**, **Dakar**, **Lisboa**, **Leixões** (via Lisbôa) e **Bordéos**

Preço da passagem de 3ª classe para **Lisboa**, **Leixões**, (via Lisboa **Bordéos** 03$000, incluindo imposto e conducção para bordo.

Este paquete está dotado das melhores e mais confortaveis acommodações para passageiros de todas as classes, tendo cabines de luxo, e um numero avultado de cabines para uma só pessoa.

Tanto na 2ª classe como em **classe intermediaria** ha camarotes de duas camas.

Para cargas trata-se com o corretor da companhia sr. G. de Macedo.

Agentes no Rio de Janeiro:

ANTUNES DOS SANTOS & C.

Avenida Rio Branco, 14 e 16

Santos: ***Rua Quinze de Novembro, 70***

S. Paulo: ***Rua de S. Bento 29***

ANNUNCIOS

Roda da fortuna

DESMAIOS SYNCOPES, VERTIGENS!

Aconselhamos ás pessoas sujeitas a estas doenças, de tomar, na occasião do mal, algumas Perolas de Ether de Clertan.

Com effeito, basta tomar duas a quatro Perolas de Ether de Clertan, para dissipar instantaneamente os desmaios, as syncopes ou vertigens, mesmo as mais aterradoras. Ellas calmam rapidamente os ataques de nervos, as caimbras de estomago e as colicas do figado. Por isso, a Academia de Medicina de Paris teve a peito approvar o processo de preparação deste medicamento, o que é de subido valor para recommendal-o á confiança dos doentes. A' venda em todas as pharmacias.

P. S. — Para evitar toda confusão, haja cuidado em EXIGIR que o envolucro tenha o ENDEREÇO do laboratorio: *Maison L. FRERE, 19, rue Jacob, Paris.*

PREDIO

Compra-se até 35:000$000, boa construcção quatro quartos e mais dependencias, terreno regular, nas ruas Haddock Lobo, S. Luiz, Aristides Lobo, Itapagipe, Bispo e Sampaio Vianna, carta ao dr. Francisco Peixoto, nas obras do Jockey Club, Avenida Rio Branco canto da rua Barão de S. Gonçalo.

MUTILADO

NATAL NA CASA DA COTIA

A maior e mais complecta exposição de artigos para Presepes, Pastorinhas e Arvores do Natal

CASA FUNDADA EM 1851

HOJE ● ● ● Inauguração às 2 horas da tarde ● ● ● HOJE

Com a presença da Imprensa Carioca

Primeira e unica sem competencia, quer em gosto, qualidades, diversidades e em preços

REIS E FIGURAS

São Nicoláo carregando sacco nas costas . . . 3$000
Nascimento de Christo, acompanhando uma rica choupana, 8$ e . . . 12$000
Reis Magos, a pé. Ternos a 12$, 5$, 4$, 3$, 2$, 1$500 e . . . 1$000
Reis Magos a cavallo. Ternos 4$ e . . . 2$500
Santa Maria a cavallo 1$500 e . . . 1$000
Santa Maria e S. José a pé a 3$, 1$500, $800, $500 e . . . $300
Adão e Eva no paraiso . . . 1$500
D. Balthazar, o guiador a . . . 1$000
Fugida de Nossa Senhora para o Egypto, completa, a 4$ e . . . 3$000
Combates de touros a . . . 6$000
[illegible] selvagem a . . . 2$000
Indios a cavallo . . . 1$500
" a pé a . . . 1$000

FIGURAS DIVERSAS

Pastores e Pastorinhas em diversas posições, a 1$500, 1$, $800, $600, $500 e . . . $300
[illegible] moventas a 1$500 e . . . 1$000
[illegible] a pé e a cavallo a . . . 1$000
[illegible] em diversas posições a 2$, 1$500 e . . . $800
[illegible]dados a . . . $300

Pescadores . . . $800
Velhinhos de Presepe a 1$500, 1$ e . . . $500
Velhinho do Presepe, tamanho grande, nunca visto nesta capital a . . . 40$000

BRINQUEDOS

Caixas completas, com presepes de 5$ a . . . 50$000
Caixa com neve a . . . 1$000
Musgo, pacote grande a . . . 1$000
Ultima novidade em lanternas para presepe a 2$, 10 e . . . $500
Castiçaes para arvores do Natal, duzia a 2$, 1$500, 1$ e . . . $500
Arvores de Natal, tamanho grande, a 50$, 30$, 20$, 8$, 5$ . . . 3$500
Ricas fronteiras para arvores de $500 1$, 1$500, 2$ a . . . 15$000
Grande novidade em ricos objectos para arvores de Natal, de 100$ a . . . 12$000
Lapinhas, representando diversas cidades a 5$ e . . . 7$000
Brinquedos de folha a . . . $200

CASINHAS E EGREJAS

Casinhas de diversos tamanhos, para representar cidades, a $100, $200 e . . . 1$000
Moinhos de ventos a 1$500 e . . . 1$000
Egrejas a $300, $500 e . . . 1$000
Carrinhos de boi, carregados com saccos de capim a . . . 1$500
Cabanas a 50, 4$, 3$ e . . . 2$000
Chalets grandes a . . . 3$000
Aquarella em papel superior, representando diversas cidades, para fundos de presepes, a . . . 6$000

BICHOS

Cobras a $500, e . . . $800
Carneirinhos para rebanhos, duzia . . . 2$500
Carneiros a 2$, 1$500, 1$, $800, $400 e . . . $300
Camellos, burros, cobras e cachorros a 1$, $500 e . . . $300
Elephantes a 2$, 2$500, 2$, 1$500 e . . . 1$000
Gatos, veados e porcos a 1$ e . . . $500
Girafas, leões e cavallos a . . . $500
Macacos a . . . $300
Bois, vaquinhas e gallos a 3$, 1$500, 1$, $600 e . . . $400
Gallinhas, perús, gansos e porcos a $800 e . . . $200
Diversos bichos de movimentos, como sejam: burro, macaco, vacca, camellos, touros e cachorros a 5$, 4$, 3$ e . . . 2$000
Burros carregueiros em movimento . . . 5$000
Grande novidade em bichos para agua a . . . $500
Caixas de carneiros com cercados a . . . 20000

ANJOS E MENINOS

Meninos Jesus a pé 4$, 3$, 2$ e . . . 1$500
Meninos Jesus com rico bercinho, de 1$ a . . . 8$000
Meninos Jesus o que ha de mais fino em cera, 120, 8$, 6$, 4$, 3$ e . . . 2$000
Anjos grandes, de cera, artigo fino, a 6$, 4$, 2$ e . . . 1$000
Anjos ricamente vestidos a 1$500, 1$, $800 e . . . $300
Lapinhas e allegorias a 10$ e . . . 8$000
Envelopes com fios a . . . $200
Caixas com 40 velas de cera de côres, a . . . 1$000
Ricas correntes, artigo fino e chic para arvores do Natal, a 2$, 1$500, 1$ e . . . $500
Ricas caminhas para Menino Jesus a 2$ e . . . 1$000

PASTORINHAS

Lindas correntes com 1½ metro de comprido, proprias para pastorinhas, a 2$, 1$500, 1$ e . . . $600
Ricos enfeites de palhetas a 1$500, 1$, $800, $600 e . . . $500

E muitos outros artigos que se acham em exposição franca

Como brinde offerecemos aos nossos freguezes uma rica folhinha para 1913, que será distribuida do dia 10 em deante

Abrilhantará esta inauguração uma excellente banda de musica

95 — AVENIDA PASSOS — 95

Antiga rua do Sacramento

ACTOS FUNEBRES

Hermogenes José dos Santos

✝ A familia do finado HERMOGENES JOSÉ DOS SANTOS convida a todos os seus amigos e conhecidos a assistirem á missa do setimo dia, que será celebrada quarta-feira, 6 do corrente, ás 9 horas, na egreja de Sant'Anna, desde já se confessando eternamente gratos. 480

Maria Isabel Secioso Carneiro Leão

✝ Carlos Alberto Carneiro Leão e filhos, Raphael M. Secioso de Sá e familia, Antonio Secioso de Sá e familia, convidam seus parentes e amigos para acompanharem o feretro de sua idolatrada esposa, mãe, irmã, tia e cunhada, MARIA ISABEL SECIOSO CARNEIRO LEÃO, o qual sairá hoje, 4 do corrente, ás 9 horas da manhã, da rua dos Artistas n. 37 (Aldeia Campista), para o cemiterio de S. Francisco Xavier, confessando-se desde já agradecidos.

João da C. B. Pereira das Neves

✝ Sua familia agradece de coração ás pessoas que acompanharam seus restos mortaes e communica que a missa de 7º dia será celebrada hoje, segunda-feira, 4 do corrente, ás 9 horas, na egreja de S. Francisco de Paula.

Maria Luiza da Silveira Carvalho

✝ Cassino Gomes de Carvalho, seus filhos e Luiz Pinto da Silveira, gratos a todas as pessoas que têm demonstrado pezar e tambem áquelles que acompanharam o enterro de sua prezada esposa, mãe e filha MARIA LUIZA DA SILVEIRA CARVALHO, participam que a missa de setimo dia será celebrada amanhã, terça-feira (5), ás 8 horas, na egreja do Soccorro (matriz de São Christovão. 571

Anna Maria de Azevedo

✝ Angelina de Azevedo Monteiro e filhos, Elza da Cunha Azevedo, Alberto da Cunha Azevedo, Leonidia Teixeira de Azevedo, Manoel Cunha Azevedo, Albertina Bastos de Azevedo e filhos, Arthur da Cunha Azevedo e Francisca da Silva Azevedo e filhos, agradecem a todas as pessoas que acompanharam o enterro da sua sempre chorada mãe, sogra e avó, e de novo convidam seus parentes e pessoas de sua amizade para assistirem á missa de setimo dia, que se fará rezar terça-feira, 5 do corrente, ás 9 horas, na matriz de S. João Baptista da Lagoa. Desde já se confessam gratos.

Dr. Carlos Augusto de Oliveira Figueiredo

S. JOÃO D'EL-REY

✝ Julio Corrêa Rodrigues e familia, pezarosos com a noticia do fallecimento na Capital Federal, de seu prestimoso amigo DR. CARLOS AUGUSTO DE OLIVEIRA FIGUEIREDO, convidam os seus parentes e pessoas de sua amizade para assistirem á missa de setimo dia, que será celebrada na egreja matriz desta cidade, quarta-feira, 6 do corrente, ás 8 horas da manhã, para eterno descanso de sua alma, por cujo acto de religião se confessam summamente agradecidos. 417

Marechal Carlos Machado Bittencourt

✝ A administração da Associação Beneficente á Memoria do Marechal Bittencourt, em cumprimento a disposições contidas nos estatutos, manda celebrar amanhã, terça-feira, 5 do corrente, ás 8 1/2 horas, no altar-mór da egreja de S. Francisco de Paula, uma missa pelo repouso eterno de seu inolvidavel patrono, MARECHAL CARLOS MACHADO BITTENCOURT, 15º anniversario de seu passamento. Para assistir a este acto convida os parentes e amigos do extincto e todos os consocios, antecipando os seus agradecimentos.

Secretaria, 4 de novembro de 1912. — O 1º secretario, *José Marques Cid.* 536

Benjamin Benatar

1º ANNIVERSARIO

✝ A viuva e filho commemoram aos parentes e amigos que mandam celebrar amanhã, 5, ás 9 horas, na egreja de S. Francisco de Paula, uma missa por alma do seu saudoso e idolatrado esposo e pae, hypothecando toda a gratidão ás pessoas que comparecerem. 465

Antonio Soares

✝ Sua mãe, irmãs, cunhado, padrasto e avó agradecem, penhoradissimos, ás pessoas que se dignaram velar e acompanhar os restos mortaes de seu prezado filho ANTONIO SOARES, e convidam seus amigos e companheiros para assistirem á missa de setimo dia, pelo descanso eterno de sua alma, que mandam celebrar amanhã, terça-feira, 5 do corrente, ás 8 horas, na matriz de Nossa Senhora da Conceição da Gavea, o que desde já agradecem.

D. Adelaide Dermeval da Fonseca

✝ Dr. Dermeval da Fonseca e familia communicam aos parentes e pessoas de sua amizade que a missa de 30º dia por alma de sua idolatrada esposa, mãe, sogra e avó, d. ADELAIDE DERMEVAL DA FONSECA, será rezada amanhã, terça-feira, ás 9 horas, na egreja nova de S. Joaquim, á rua de S. Christovão.

Commendador José Joaquim Lopes da Silva

✝ Manoel Lopes da Silva e familia (ausentes), dr. Antonio de Barros Barreto, senhora e filha (ausentes), d. Anna Lopes Ferreira Santos e filhos (ausentes) agradecem de coração a todos que acompanharam os restos mortaes de seu saudoso pae, sogro e avó, commendador José Joaquim Lopes da Silva, e de novo convidam os seus parentes e amigos para assistirem á missa de setimo dia que, por sua alma, mandam rezar amanhã, terça-feira, 5 do corrente, ás 9 horas, na egreja de S. Francisco de Paula, antecipando os seus agradecimentos. 416

Elvira Carolina Falcão

✝ O major Valerio Caldas e sua esposa d. Ermelinda Caldas, d. Eliza, Carolina Franco de Sá seu esposo capitão J. J. Franco de Sá e filhos, Agostinho Farani, Maria Julieta, Maria Esther Caldas, Hylda e Lindinha, cunhado, irmãos e sobrinhos de d. ELVIRA CAROLINA FALCÃO, mandam celebrar uma missa de setimo dia pelo descanso eterno da alma da finada, na egreja de S. Francisco de Paula, ás 9 1/2 horas, amanhã, terça-feira, 5 do corrente (no altar de Nossa Senhora das Dores) e para assistirem a esse acto da religião christã convidam os seus parentes e amigos. 346

José Maria da Veiga

6º ANNIVERSARIO

✝ Sua familia faz celebrar hoje, segunda-feira, uma missa pelo eterno repouso de sua alma, na matriz do Paty do Alferes. 559

Joaquim Justo da Silva

✝ Adelaide Pires Justo da Silva e filhos, agradecem penhoradissimos a todas as pessoas que acompanharam os restos mortaes de seu prezado esposo e pae, JOAQUIM JUSTO DA SILVA, fallecido no dia 29 do mez proximo passado e participam que a missa de 7º dia será celebrada hoje, segunda-feira, 4 de novembro, ás 9 horas, na matriz de Santo Antonio dos Pobres.

Sylvia Braga de Souza Lobo

✝ O 2º tenente João Pedro de Souza Lobo e seu filho José, Antonio Dias Braga e sua familia, almirante José Porfirio de Souza Lobo e sua familia, mais parentes, agradecem penhorados a todos quantos durante a enfermidade e por occasião do passamento de sua inolvidavel esposa, mãe, filha, irmã, nóra, cunhada, tia e sobrinha SYLVIA BRAGA DE SOUZA LOBO lhes levaram demonstrações de carinho e affeição, e convidam para assistir á missa de 7º dia de seu passamento, que será rezada, no altar-mór da egreja da Candelaria, ás 9 1/2 horas, hoje, 4 de novembro, hypothecando desde já reconhecimento aos que comparecerem a esse acto de religião e caridade.

Dr. Adalberto Dias Ferraz da Luz

✝ O capitão Felisberto Augusto Martins e seus companheiros de cartorio, gratos á memoria do seu inolvidavel chefe, DR. ADALBERTO FERRAZ, fallecido no dia 27 de outubro ultimo, em Bello Horizonte, participam aos parentes e amigos do morto que mandarão celebrar uma missa de setimo dia, hoje, 4 de novembro, ás 9 1/2 horas, no altar-mór da egreja de São Francisco de Paula.

Francisca Medronho Caminha

(SENHASINHA)

✝ Alfredo Caminha, seus filhos, Francisco Medronho, senhora e filhos, Henriqueta Caminha e filhos, Carlos Medronho e mais parentes, de novo convidam os parentes e pessoas de amizade para assistirem á missa do 30º dia que mandam rezar por alma de sua querida Esposa, mãe, filha, irmã, nora, cunhada e sobrinha, hoje, 4 de novembro, na egreja de S. José, ás 9 1/2 horas, na Capital Federal, e desde já se confessam eternamente agradecidos.

Homero da Silva Reis

✝ Olalvino da Silva Reis Junior, sua mulher e filhos, dr. Alfredo Lopes da Costa Moreira, sua mulher e filhos (ausentes), convidam seus parentes e amigos a assistirem á missa de setimo dia que, por alma do seu sempre saudoso irmão, cunhado e tio, HOMERO DA SILVA REIS, fazem celebrar amanhã terça-feira, 5 do corrente, ás 9 horas, na egreja do Carmo, antecipando agradecimentos.

Heitor Alves de Souza

✝ Carlos de Castro Pinto e familia convidam os parentes e amigos para comparecerem á missa a celebrar-se na egreja de S. Francisco de Paula, amanhã, terça-feira, 5 do corrente, ás 9 horas.

✝

Dr. Antonio Ribeiro de Albuquerque Maranhão

Os funccionarios da portaria da Camara dos Deputados mandam rezar uma missa por alma do DR. ANTONIO RIBEIRO DE ALBUQUERQUE MARANHÃO, prezado pae do nosso companheiro João Maranhão, amanhã, ás 9 1/2 horas, na egreja de Santo Antonio dos Pobres. 538

Commendador Francisco de Faria Homem

✝ Carmelia Carlinda, Carmelinda Cordelia, Carlos Cecilia Clicinio de Faria Homem mandam celebrar uma missa do 3º mez por alma de seu idolatrado e querido pae Commendador Francisco de Faria Homem, amanhã, terça feira, 5 do corrente, na egreja de Santo Antonio dos Pobres, e para este acto convidam todos os amigos do fallecido, e desde já agradecem aos que comparecerem. 608

Augusta Marques de Moura Brito

(DUDUSTA)

FALLECIDA EM CURITIBA

✝ Dr. Moura Brito e filhas (ausentes), Viuva Marques da Silva, Francisco de Paula Moura Brito e familia (ausentes) Gustavo Marques da Silva e senhora, Alfredo Augusto Pôssas e filho, Fernando Marques da Silva, Octavio Ricaldone Janeiro e senhora, Ernesto de Moura Brito e senhora (ausentes), Cacilda Marques da Silva, Francisco Brito Filho e familia, José Frazão Milanez e familia e demais parentes, convidam as pessôas de suas amizades e relações para assistir á missa do setimo dia que por alma de sua desditosa esposa, mãe, filha, nóra irmã, prima, cunhada e sobrinha, Dudusta, mandam celebrar amanhã, terça feira, 5 do corrente, ás 9 horas, na egreja de N. S. Mãe dos Homens (á rua da Alfandega, proximo á Avenida).

Para este acto religioso antecipam seus agradecimentos a todos os assistentes e rogam mais o obsequio de não apresentar pezames na egreja após a missa e sim deixar seus nomes nas respectivas listas. 507

Torre Eiffel

97 — RUA DO OUVIDOR — 99

Artigos para luto de homens e meninos TERNOS de sobrecasaca, fraque, jaquetão e paletot todo o necessario para luto.

HERACLITO & COMP.

Armazem de oleos, tintas, vernizes, estopas, lubrificantes, ferragens, canos de chumbo para agua e gaz, pontas de Paris, artigos para borracha; officinas mecanicas, etc., etc. Rua Primeiro de Março n. 101. End. Tel. Irmãos. Caixa do Correio, 1.257. Tel. 3.508. 265

HEMORRHOIDAS

Se tendes hemorrhoidas muito embora antigas, mesmo ha 20 ou 30 annos, fazei-me uma visita, garanto fazer-vos uma cura permanente e sem operações. Não soffraes em silencio, curae-vos, porque as hemorrhoidas tornam a vida cheia de soffrimentos e trazem em consequencia a terrivel fistula cancerosa.

O dr. Zelie, de volta de sua viagem a Europa, póde ser consultado no seu gabinete, á rua da Carioca n. 42, 1º andar, das 9 ás 11 da manhã e da 1 ás 4 da tarde, e por correspondencia.

Agua fria sem gelo

Filtros e talhas refrigerantes, marca registrada, faz agua deliciosa, conservando-a sempre fria, mesmo no maior calor; unico depositario M. J. Gonçalves. Praça do Mercado ns. 107 e 109. Aberto aos domingos e feriados. 3642

FORMI-KOLA

Unico que verdadeiramente restaura a saude, o maior tonico do cerebro, dos musculos, do coração. Combate as molestias do Estomago e agindo como tonico intestinal, combate a prisão de Ventre. As senhoras fracas, principalmente as que amamentam, o Formi-Kola torna-as fortes e lhes augmenta a secreção lactea. A' venda em todas as pharmacias e no depositario J. Rodrigues & C.—Gonçalves Dias n. 59.

AVENIDA

Precisa-se arrendar uma que esteja em condições e com habitação da hygiene. Faz-se contrato mediante as luvas que se combinar; quem tiver queira dirigir-se á rua de Santa Anna n. 114, com o sr. Affonso. 39

Carvão domestico

O "Domestic Coal" é um carvão especial para cozinha, proprio para casa de familia, facil de accender e de grande duração. Unicos agentes, Francisco Leal & C., rua Primeiro de Março n. 91, sobrado; telephone numero 530. Deposito na Avenida do Mangue (cáes do Porto). Entrega-se a domicilio.

SEM DOR!

Obturações e extracções de DENTES sem dor absolutamente

O Dr. Drossner annuncia que já se acha installado seu novo gabinete dentario, apparelhado a um systema moderno que grande successo alcançou nos Estados Unidos e na cidade de Paris.

Este systema applicado ás obturações e extracções de dentes faz desapparecer toda e qualquer dor. Além do trabalho ser perfeitissimo, os preços são susceptiveis ao alcance de todos.

Se quereis tratar de vossos dentes deveis consultar ao

Dr. A. Drossner

SEM DOR!

DUAS PROFISSÕES DIPLOMAS LEGAES

Remette-se gratuitamente a qualquer o opusculo com informações para se obter em os diplomas [illegible] pessoas mais ou menos ja praticas [illegible], habilitam igualmente ao exercicio das profissões de engenheiro, medico, [illegible], dentista, guarda-livros, piloto, machinista, conductor de automoveis, mecanico, constructor [illegible], fabricante, manufactureiro, ou qualquer outra por instrucções de livros [illegible] e impressos em portuguez [illegible] reconhecidos pelo Registro Federal [illegible] que concedem diplomas [illegible] o mesmo valor dos titulos passados [illegible] officiaes. Não ha necessidade [illegible] nem de exames, porque os diplomas [illegible] para aquelles que já sabem [illegible] as profissões que desejam exercer [illegible] profissionaes [illegible] como attestados de competencia ou recommendação [illegible] com trabalho, emprego [illegible] pessoas diplomadas nestas condições [illegible] de cartas de pessoas [illegible] dizendo terem alcançado [illegible] excellentes posições [illegible] Casas.

[illegible] que quizer receber promptamente [illegible] UNIVERSIDADE ESCOLAS [illegible] personalidade juridica [illegible] e legalmente habilitado [illegible] acompanhado de livros [illegible] instrucção em portuguez [illegible] a fazer do que dizer em carta [illegible] na especialidade em que deseja [illegible] e enviar SESSENTA MIL REIS (*não ha futuros desembolsos*), por vale postal ou registro chamado de *valor declarado* aos [illegible] editores de livros e agentes de instituições estrangeiras:

LAWRANCE & C.

45 — *Rua do* [illegible] — 45

CAVALLO

Vende-se um bonito cavallo tordilho, forte e perfeitamente são, bom trotador, por partir o seu dono para a Europa. Para ver, por favor, á rua do Nuncio n. 54, e trata-se na rua da Quitanda n. 114, loja. 300

DENTISTA

Gabinete Cirurgico Dentario

Dos cirurgiões-dentistas Aristoteles Jorge e Gastão Barroso. Especialistas em operações dentarias e com longa pratica na execução de todo e qualquer trabalho clinico e prothetico. Dispõem de todos os apparelhos electricos, os mais modernos e aperfeiçoados. Trabalhos garantidos e a preços modicos. Consultas todos os dias, das 8 horas da manhã ás 5 da tarde. RUA DO OUVIDOR 159, esquina da rua Gonçalves Dias — Rio de Janeiro.

LA MODE DU JOUR

Rua Gonçalves Dias, 12

Acaba de receber lindos vestidos para passeio e ricas toilettes para soirées. Bem montado atelier de tailleur e fantasia.

MME. TEDESCO.

Curso Commercial

Escripturação [illegible], francez, portuguez, mathematica, sciencias naturaes, etc. Mensalidade em curso, 35$000. Rua da Alfandega n. 120. Telephone n. 5.464. As manhãs [illegible]

PATEK-PHILIPPE & C.

O melhor relogio do mundo a prestações semanaes sem augmento de preço

Unicos agentes no Brasil [illegible]

[illegible]

71 RUA DA QUITANDA 71

CHAPÉOS PARA SENHORAS

Ultimos modelos de Paris [illegible] a prestações, entrega immediata sem jogo e sem [illegible]. Reformas por figurino e preços ao alcance [illegible]

M. F.

Cravo

N. 8

Pelo amor de Deus

Pede uma esmola ás caridosas almas a pobre e desamparada viuva cêga Anna do Amaral de 60 annos de edade. Esta redacção prestar-se a receber qualquer esmola, onde a pobre velhinha virá buscar.

JUVENTUDE ALEXANDRE

Evita a caspa e a quéda do cabello, dá-lhe vigor e rejuvenesce. E' o unico tonico que não tendo nitrato de prata, faz com que os cabellos brancos voltem á côr primitiva e não queima a pelle. A JUVENTUDE tem merecido os melhores louvores das pessoas cuidadosas na conservação do cabello. O grande consumo e o grande numero de attestados que possuimos nos animam a recommendar a JUVENTUDE como o melhor dos tonicos para desenvolver o crescimento do cabello, tornando-o abundante e macio. A caspa é uma das maiores causas da calvice; a JUVENTUDE extingue-a em quatro dias. Preço 3$000. A' venda em todas as boas perfumarias e drogarias do Rio e em S. PAULO—Baruel & Comp. Approvada pela directoria de Saude Publica e premiada com medalha de ouro na Exposição de 1908. Cuidado com as imitações. Peçam Juventude Alexandre. Para a cutis usem TALQUINA.

MOLESTIAS NERVOSAS

Neurasthenia, dores de cabeca, hysteria, insomnia, fraqueza de forças por excesso de trabalho ou de prazer, preoccupações de negocios ou desgostos, são curadas com grande exito com os BANHOS DE ELECTRICIDADE ESTATICA e os BANHOS HYDRO-ELECTRICOS.

Estas applicações, inteiramente inoffensivas, produzem sobre o systema nervoso uma acção efficaz e duradoura, restituindo ao doente a calma, o somno e o bem estar. Gabinete de Electricidade Medica do DR. NEVES DA ROCHA — 90, Avenida Central, 90 — Das 9 da manhã ás 4 da tarde. Rio de Janeiro.

AINDA PO'DE CURAR-SE!!! NÃO DESANIME

SE SOFFRE DE

Nervosismo	Tuberculose	Hysterism
Falta de memoria	Falta de appetite	Anemia
Terrores nocturnos	Ataques	Insomnia

póde estar certo que encontrou o remedio para curar-se: este medicamento chama-se

DYNAMOGENOL

o rei dos tonicos fortificantes, o mais util e agradavel dos remedios phosphatados é o mais experimentado, é o mais perfeito e mais assimilavel.

AOS DESENGANADOS DO RHEUMATISMO E DA SYPHILIS

A —

Essencia Passos

E' a unica salvação! Não façais experiencias inuteis!

A ESSENCIA PASSOS é o remedio soberano

Moveis a prestações

Entrega-se com a primeira prestação, sem fiador.

Na rua General Caldwell n. 65. Telephone 5.020. Proximo á rua Senador Euzebio. — Campos, Lopes & C. 318

Talco Perola

Superior ao melhor pó de arroz. O mais fino, o mais perfumado e o mais adherente; amacia a cutis e evita as espinhas. Vende-se nas casas Cirio e Bazin. Preço 1$000.

PHARMACIA

Precisa-se de um bom servente, de conducta afiançada. Avenida Mem de Sá, 115. 346

DYNAMOGENOL

INFALIVEL NA CURA DE

Impotencia
Palpitações
Hysterismo
Anemia
Falta de apetite
Insonia
Fraqueza do peito
Flores brancas
Fraqueza geral

Gratuitamente enviaremos um lindo livro com illustrações e notas sobre este producto.

Dirigir-se a PHARMACIA MARINHO

188, Rua Sete de Setembro, 188

RIO DE JANEIRO

A HERNIA

Todas as pessôas padecendo hernias e que soffrem com a oppressão cruel das fundas com mola ordinarias, devem usar a nova Funda Franceza de A. CLAVERIE, Pneumatica, Impermeavel e sem Mola.

Só este apparelho incomparavel, universalmente considerado pelo Corpo Medico como a propria perfeição no seu genero, é que permitte proporcionar um tratamento seguro de todas as hernias, até d'aquellas que, pelo seu volume ou antiguidade, eram consideradas até agora como incuraveis.

O Novo Apparelho sem Mola de A. CLAVERIE ([illegible]) (234, Faubourg Saint-Martin em Paris) foi adoptado por mais de um milhão de doentes e grangeou-se uma fama universal no mundo inteiro pelas suas qualidades curativas excepcionaes.

Leve, flexivel, impermeavel, usando-se dia e noite sem incommodo, é o unico que proporciona o allivio immediato e a cura definitiva de todos os casos de hernias, sem operação, sem soffrimento e sem suspender o trabalho.

Da demonstração e applicação d'este apparelho, conforme cada caso particular, encarregou-se o Snr MOREIRA BARBOSA, 83, Rua do Ouvidor, Rio de Janeiro.

Dividas difficeis de receber

O sr. Almeida, com escriptorio á rua do Ouvidor n. 150, (sobrado), n. 4, das 12 ás 3 horas da tarde, encarrega-se de cobranças sem despesa alguma para o credor e dá fiança de sua pessoa. Recebe chamados e só acceita negocios sérios.

Ouro

Prata, brilhantes, joias usadas, cautelas do Monte de Soccorro, compram-se, pagam-se bem; na rua Sete de Setembro n. 215. 85

Tira Manchas

O Electric Japonez tira qualquer mancha, de graxa, pixe, gordura e tinta de oleo, em todos os tecidos de sêda, lã e casemira, sem alterar as côres; vidro, 1$500. Casa Postal, Ouvidor 141, e Casa Bazin, avenida Central n. 131, Louis Hermanny, Gonçalves Dias, 6, e Casa Cirio, Ouvidor, 183.

PARTEIRA

Mme. Barroso, com bastante pratica da Maternidade do Rio de Janeiro, cura radicalmente todas as molestias das senhoras que soffram do utero e ovarios, e attende a chamados a toda a hora. Rua Frei Caneca n. 6, sobrado. 193

Fabrica de biombos

Fabricação especial de biombos de apurado gosto, admittidos pela Hygiene, adaptaveis para divisões de escriptorios, salas, quartos, etc. Encommendas em qualquer dimensão. Deposito e fabrica á rua Senhor dos Passos n. 77. Telephone-Central 5.293.

PERDAS BRANCAS FLORES BRANCAS

Curadas radicalmente dentro de vinte dias pelas PILULAS HÉLÉNIENNES de NAUD

Por Atacado: V. MEROCIAN, Pharmᶜⁱᵉⁿ, St-Mandé-PARIS

Deposito em todas as boas Pharmacias.

Mme. Vaguimar Lanzoni

Cartomante, somnambula vidente e prophetisa, tambem deita cartas e lê pelas linhas das mãos; note o respeitavel publico que esta somnambula trabalha ha 24 par 25 annos nas sciencias occultas, contendo diversos [illegible] de consultas todos os dias, das 9 horas da manhã ás 9 da noite; na rua de S. Frederico n. 4, morro de S. Carlos. Estacio de Sá.

NO ESPIRITO SANTO

Major J. Bruzzi.

Attesto, que depois de pôr em pratica diversos medicamentos afim de combater GONORRHÉAS, aconselhado por um amigo pharmaceutico o Muqui usei o seu afamado producto Pilulas de Bruzzi, conseguindo com um só vidro, a cura radical. Podeis fazer uso deste, em beneficio da mocidade.

Campos, 1º de março de 1912 — Antonio Dias Amorim.

A' venda em todas as pharmacias e drogarias. — Depositarios Bruzzi & C. Rua do Hospicio 147.

JEWSBURY & BROWN'S

Manchester, England

Quinine Tonic
Dry Ginger Ale

Sole Agent:—C. N. Lefebvre
Rio de Janeiro

HOMŒOPATHIA COELHO BARBOSA & C.

ALLIUM SATIVUM CURA constipações em 3 dias

Quitanda 106 e Ourives 38
Rio de Janeiro

SENHORAS! E SENHORITAS

Não comprem mais chapéos! sem primeiro visitar o grandioso sortimento! e os baratissimos preços!! do Magazin des Modes, á rua Gonçalves Dias n. 20 A.

Teleph. 4832.

Banco Hypothecario do Brasil

CAPITAL 16.000:000$000

Carteira de credito popular

Operações bancarias, operações usuaes do commercio e industria, caixa economica, emprestimos sob penhores.

Carteira hypothecaria

(Decretos n. 1036 B de 14 de novembro 1890 e n. 1312 de 10 de março de 1893).

Rua Primeiro de Março, 51

MUTILADO

MELHOR EXEMPLAR ENCONTRADO

OS PEQUENOS ANNUNCIOS

de ALUGA-SE, VENDE-SE e PRECISA-SE não excedendo de tres linhas, custam no "Correio da Manhã" 200 réis, por tres vezes

LEILÕES

J. LAGES

Armazem e escriptorio: rua do Hospicio n. 85, Tel. 1901

Leilões a effectuar-se na semana de 4 a 9 de novembro de 1912

HOJE, SEGUNDA-FEIRA, 4, ás 4 horas da tarde:

Leilão de um grande predio edificado no centro de grande terreno, medindo 11 metros por 60 de fundo, com vastas accommodações para grande familia; em seguida serão vendidos os bons moveis, piano Pleyel, cristaes que guarnecem esta residencia, á rua D. Maria n. 54, Aldeia Campista.

AMANHÃ, TERÇA-FEIRA, 5, á 1 hora da tarde:

Leilão de tres predios, dois terrenos promptos a receberem edificação, duas carroças para conducção de aterro e dois bons animaes para as mesmas carroças, no Rio da Prata, em Campo Grande, pertencentes ao espolio de João Tavares da Silva Oliveira e Ermelinda Teixeira Tavares; este leilão será effectuado em seu armazem, á rua do Hospicio 85.

AMANHÃ, TERÇA-FEIRA, 5, ás 4 horas da tarde:

Leilão de uma grande area de terreno, á rua Figueira de Mello e á rua Pedro Ivo, sendo pela rua Figueira de Mello 26 lotes, variando de oito metros de frente por 40 de fundo, e cinco lotes pela rua Pedro Ivo, variando de oito metros de frente por 40 de fundo; a planta desta importante area de terreno acha-se publicada no "Jornal do Commercio", de hoje.

QUARTA-FEIRA, 6, ás 5 horas da tarde:

Leilão de importantes e ricos moveis, esplendido piano Ritter, inteiramente novo. Finos cristaes, bons metaes, valorosas pinturas a oleo de abalizados artistas nacionaes e estrangeiros, no grande palacete, á rua Mariz e Barros 318 a 330.

QUINTA-FEIRA, 7, á 1 hora da tarde:

Leilão de tres bons lotes de terrenos promptos a receberem edificação, situados á rua Galileu, na estação do Meyer, pertencentes ao espolio do finado Belmiro Joaquim Caetano; o leilão será effectuado em seu armazem, á rua do Hospicio 85.

QUINTA-FEIRA, 7, ás 4 horas da tarde:

Leilão de um grande predio de sobrado com pavimento terreo, esplendidamente localizado á rua D. Carlos 1º, n. 11, antiga rua Santo Amaro, no Cattete.

SABBADO, 9, á 1 hora da tarde:

Leilão de superiores moveis de vinhatico e de canella, bom piano Pleyel e mais miudezas em seu armazem, á rua do Hospicio 85.

Empregados

ALUGAM-SE cozinheiras do trivial, e do forno e fogão, afiançadas. Rua General Camara numero 124, sobrado. 586

ALUGA-SE por 30$, uma pretinha da roça, para ama secca, copeira e arrumadeira. Rua General Camara n. 124, sobrado. 585

ALUGA-SE uma moça para lavadeira e arrumadeira, em casa de familia só; na rua Prudente de Moraes n. 176. Dr. Frontin. 616

ALUGA-SE senhora para serviços leves de um casal sem filhos ou senhora só, de tratamento; na rua [illegible] de Frias n. 67. 597

ALUGA-SE uma lavadeira para roupa de senhora, em casa de familia, levando um menino de 4 annos; [illegible]. Rua S. Clemente numero 141, casa 6. 526

ALUGA-SE uma menina de 13 annos, para ama secca; na rua Conselheiro Saraiva numero 37.

ALUGA-SE uma senhora viuva, para lavar e engommar, para pequena familia. Póde procurar quem quizer, á rua Barão de S. Felix n. 9. 529

PRECISA-SE de marceneiros e lustradores á rua Marechal Floriano Peixoto 229.

PRECISA-SE de um caixeiro, habilitado; na rua Frei Caneca n. 11. 602

PRECISA-SE de uma creada para todo o serviço; na travessa de S. Salvador n. 5. [illegible]

PRECISA-SE de uma creada para todo o serviço, menos cozinhar, que durma no aluguel; na rua dos Andradas n. [illegible]. 607

PRECISA-SE de uma perfeita cozinheira; na rua de S. Christovão n. 40, perto do Estacio de Sá. 592

PRECISA-SE de uma creada para todo o serviço de pequena familia, paga-se [illegible]; na rua Francisco Eugenio n. 209.

PRECISA-SE de uma ajudante de pospontadeira e [illegible] terreno de calçado fino. Rua Dr. Dias Vasconcellos n. 33, Engenho Novo. 590

PRECISA-SE de uma cozinheira. Rua Gonçalves Dias n. 82, 2º andar. 593

PRECISA-SE de uma empregada para serviço de copa; na rua General Camara n. 399, sobrado. 610

PRECISA-SE de uma boa lavadeira e arrumadeira, prefere-se portugueza, chegada a pouco; na rua S. Pedro n. 183, sobrado. 611

PRECISA-SE de uma boa cozinheira e lavadeira; na rua do Riachuelo n. 132. 524

PRECISA-SE de um creado de 18 a 20 annos, e de preferencia de côr, para tratar de limpeza de salas. Rua Sete de Setembro n. 162. Sobrado. 520

PRECISA-SE de uma moça branca ou parda, de capacidade, para tomar conta e tratar dos arranjos de casa de um senhor só e banheiro; na rua Senador Pompeu n. 280, sobrado.

PRECISA-SE de uma cozinheira para casa de familia; na rua Menezes Vieira n. 198 (antiga dos Invalidos. 588

PRECISA-SE de um pardinho de 13 a 15 annos, com boa letra, para recados; na rua General Camara n. 124, sobrado. 586

PRECISA-SE de um rapaz de 14 a 15 annos, para arrumar casa; na rua do Nuncio numero 54. 578

PRECISA-SE de um caixeiro com pratica de padaria e que dê fiador de sua conducta; na rua General Camara n. 165. 573

PRECISA-SE de bons officiaes sapateiros, de ponto e de esteira; na rua de S. José numero 33. 560

PRECISA-SE de bons officiaes marceneiros; rua do Ouvidor n. 72, 2º andar. 554

PRECISA-SE de um lavador de pratos; na rua da Conceição n. 21. 556

PRECISA-SE de uma menina de 11 a 14 annos; rua Theophilo Ottoni n. 166. 555

PRECISA-SE de uma creada para lavar, passar roupa a ferro e engommar roupa de senhora; na rua Dr. Sá Freire n. 25. S. Christovão. 553

PRECISA-SE de uma creada de confiança, que cozinhe bem e durma no aluguel. Rua Bento Lisboa n. 39. Cattete. 545

PRECISA-SE de uma copeira e arrumadeira, brasileira, com pratica, para casa de familia; na rua do Riachuelo n. 119. 550

PRECISA-SE de uma lavadeira e engommadeira, para um casal e que faça alguns serviços leves; na rua Barão de Mesquita n. 174. 341

PRECISA-SE, com urgencia, de um commodo, com pensão, para uma senhora, em casa de familia situada na Fabrica das Chitas, ou immediações; carta a Raphael Ribeiro, á rua General Camara n. 218.

PRECISA-SE de uma creada para pequena familia, até 25$ mensaes, para todo o serviço. Rua Pedro Alvares Cabral n. 24. Meyer. 539

PRECISA-SE de um rapaz portuguez, de 16 a 18 annos, com pratica de charutaria; na praça Tiradentes n. 66. 533

PRECISA-SE de uma empregada para ajudar a todo serviço de casa de pequena familia, menos lavar e engommar; na rua Frei Caneca numero 24. 561

PRECISA-SE de uma cozinheira para o trivial, que seja perfeita. Rua de S. Pedro numero 341, 4º. 376

PRECISA-SE de uma mocinha para ama secca e outros serviços leves; na rua de S. José n. 51, sobrado. 375

PRECISA-SE de uma creada para cozinhar e serviços leves em casa de familia, paga-se 30$; Forte do Castello n. 70, Pão da Bandeira, morro do Castello. 338

PRECISAM-SE de uma cozinheira e uma pequena só para serviços de uma viuva; na rua Barão de S. Felix n. 180, sobrado. 326

PRECISA-SE de uma creada para todo o serviço de casa; na rua Bella de S. João n. 101, casa 3. [illegible]

PRECISA-SE de um ferreiro que entenda bem da sua arte e dê referencias; rua D. Manoel n. 33.

PRECISA-SE de uma ama secca; na rua [illegible]. 398

PRECISA-SE de uma creada para todo serviço de casa de um casal; na rua Aprazivel n. 12, Santa Thereza. 277

A RECISA-SE tornar publico que o balanceador Carvalhosa tem escriptorio na rua Senhor dos Passos n. 72, sobrado e reside á rua Augusto Nunes n. 75, Todos os Santos.

PRECISA-SE de uma empregada para serviços domesticos; á rua da Assembléa n. 68, sobrado, ordenado 30$000.

PRECISA-SE de uma empregada para pequenos serviços; na Avenida Gomes Freire n. 28, sobrado.

PRECISA-SE de meios officiaes de encadernadores; na rua General Camara n. 122. 322

PRECISA-SE de uma creada; na rua Bomfim n. 186, em S. Christovam. 245

PRECISA-SE de uma creada para casal, que durma no aluguel, [illegible]; na rua Zulmira n. 17, Maracanã. 276

PRECISA-SE de uma pequena para ama secca; para a Tijuca, trata-se na rua Visconde do Rio Branco n. 62, 1º andar.

PRECISA-SE de uma mocinha de 15 a 20 annos para casa de familia para ajudar todo serviço; na rua S. Luiz Gonzaga n. 227, casa 15. 333

PRECISA-SE uma empregada para todo serviço; na rua Senador Pompeu n. 226, 1º andar.

PRECISA-SE de uma creada para o serviço diario; na rua Humaytá n. 148 — Botafogo.

PRECISA-SE de uma creada branca, para casa familia, que saiba cozinhar e lavar, dorma fóra; na rua Barão de S. Felix n. 98.

PRECISA-SE de uma creada para cozinhar e lavar, para casa de pequena familia; na rua General Bruce, avenida Leopoldina n. 16, São Christovão. 384

PRECISA-SE de um pequeno com pratica de botequim; na rua Primeiro de Março n. 55. 346

PRECISA-SE de uma creada para cozinhar e lavar; na rua Lino Teixeira n. 17, bondes de Cascadura. 344

PRECISA-SE de um empregado para casa de familia, que entenda de jardim e horta, ordenado 40$000; á rua Viuva Claudio n. 289, Riachuelo. 357

PRECISA-SE de um bom servente de pharmacia de conducta afiançada; Avenida Mem de Sá n. 115. 358

PRECISA-SE de um empregado para lavador de pratos, de 15 a 16 annos; avenida Rio Branco n. 3, sobrado. 392

PRECISA-SE de uma empregada para o serviço de tres pessoas. Ordenado 40$; ver na rua Uruguay n. 134, casa 1.

PRECISA-SE de uma creada para casa de pequena familia; na rua Bento Lisboa numero 174. 370

PRECISA-SE de costureira de camisa para trabalhos; na fabrica da rua do Hospicio numero 111. 371

PRECISA-SE de uma ama secca; na rua Haddock Lobo n. 49. 373

PRECISA-SE de um rapazinho para serviços leves; na rua da Lapa n. 73. Dando informações. 272

PRECISA-SE de um vendedor de pão em cesto; na praia do Retiro Saudoso n. 37, Cajú'. 259

PRECISA-SE de uma creada asseiada e que saiba cozinhar regularmente. Aluguel 30$000. E' escusado apresentar-se quem não estiver nas condições; Campinho n. 146, Cascadura. 400

PRECISA-SE trabalhar em casa de familia em costura e tambem ensina trabalhos de agulha, bordar a branco, Guipure, Irlanda, etc.; quem desejar deixe carta na redacção com as iniciaes S. C. 259

PRECISA-SE de uma ama secca; na rua Getulio n. 28, estação de Todos os Santos.

PRECISA-SE de uma menina de 12 a 16 annos para ama secca; na rua Viscondessa de Pirassinunga n. 33. Cidade Nova. 7114

PRECISAM-SE boas cozinheiras, copeiras, meninas e outras creadas, nacionaes e estrangeiras; na rua do Hospicio n. 214. 7048

PRECISAM-SE cortadores de calçado e montadores; na rua Lavradio n. 98. 6.393

PRECISA-SE de um pequeno de 12 a 14 annos para recados e serviços domesticos; á rua Guineza n. 50, Engenho de Dentro. 7.291

PRECISAM-SE de bons estucadores; na rua S. Francisco Xavier, botequim, em frente á rua Mariz e Barros. 409

PRECISA-SE de um aprendiz marceneiro com pratica para trabalhar em S. Christovão, trata-se; na rua Ipiranga n. 36. Casa n. 1. 459

PRECISA-SE de um empregado para pouco serviço; na rua João Caetano n. 41. 402

PRECISA-SE de um ajudante de sapateiro, desembaraçado, para obra nova e concertos; na rua General Pedra n. 204. Officinas. 410

PRECISA-SE de uma ama secca; na rua Leste n. 47. Rio Comprido. 420

PRECISA-SE de um aprendiz de bandolim, flauta e violão; na rua Pinheiro Guimarães n. 17, Botafogo. 410

PRECISA-SE de uma rapariga para ama secca e serviços leves; na rua Cachamby n. 16, Meyer.

PRECISA-SE de uma empregada para cozinhar e lavar; na rua Mariz e Barros n. 445-2.

PRECISA-SE de uma menina de 12 a 16 annos para ama secca; na rua Sant'Anna n. 16, Meyer. Bocca do Matto. [illegible]

PRECISA-SE de carpinteiros; na Avenida Rio Branco n. 243. Loja. 421

PRECISA-SE de uma creada decente em casa de duas pessoas; na rua Bento Lisboa n. 105.

PRECISA-SE de bons trabalhadores para a Estrada de Ferro de Santa Luzia do Carangola, Minas. Trata-se com o sr. Fortini; na rua General Pedra n. 39, das 8 ás 4, dá passe gratuito.

PRECISA-SE de uma creada; na rua [illegible]. 445

PRECISA-SE de um trabalhador que entenda de horta e arvores, 30$ ordenado [illegible]; na rua Conde de Bomfim n. 977, perto da Muda. 415

PRECISA-SE de uma cozinheira que durma no aluguel; na rua D. Anna n. 102 [illegible].

PRECISA-SE de uma cozinheira; na rua São Francisco Xavier n. 961.

PRECISA-SE de um rapaz de 14 a 18 annos, com alguma pratica de botequim e bilhares, [illegible]; rua Barão de S. Felix n. 331.

PRECISA-SE de uma moça portugueza, chegada ha pouco, para todo o serviço de pequena familia; na rua Prefeito Barata n. 36, sobrado.

PRECISA-SE de uma cozinheira; á rua Torres Sobrinho n. 39 (Meyer).

PRECISA-SE de um official de bombeiro, para Petropolis; trata-se á rua da Conceição n. 28.

PRECISA-SE de uma creada para cozinhar e lavar; rua Senador Furtado n. 50, Cardoso Junior n. 1, Laranjeiras. 519

PRECISA-SE de um menino para serviços domesticos; na Avenida Passos n. 94, sobrado.

PRECISA-SE para casa de pequena familia, de uma boa creada de conducta afiançada, para todo o serviço trata-se na rua D. Marciana n. 7, sobrado.

PRECISA-SE de uma copeira, até 15 annos, não se faz questão de nacionalidade, ordenado 30$ a 40$; rua do Mercado n. 21. 510

PRECISA-SE de um menino de 12 a 15 annos, para serviços domesticos; rua do Rosario 108, 2º andar. 501

Casas, commodos e terrenos

ALUGAM-SE quarto independente e sala, com luz electrica. Rua Sete de Setembro n. 111, 2º andar. 609

ALUGA-SE uma sala de frente de rua, a pessoa de respeito, em casa de familia; na rua Sergipe n. 119, Mattoso, bonde de 100 réis. 397

ALUGAM-SE, em pensão, dirigida por senhora, aposentos mobilados, a familia e cavalheiros, só se aceitam pessoas sérias, fornece-se pensão, a domicilio. Rua Costa Bastos n. 29. 598

ALUGA-SE um commodo; na rua Silva Jardim n. 45, sobrado. 606

ALUGA-SE um espaçoso quarto de frente, a moços do commercio; na rua Theophilo Ottoni n. 93, 2º andar. 605

ALUGAM-SE uma sala de frente e quarto, contiguo, em casa de pequena familia respeitavel; na rua Buarque de Macedo n. 18. 603

ALUGA-SE metade de uma casa nova, com installação electrica, a pequena familia; na travessa das Mangueiras n. 7 (Saude).

ALUGAM-SE bons quartos, independentes, têm luz electrica e grande quintal na rua de São Luiz Gonzaga n. 308. 617

ALUGA-SE um bom quarto, com pensão, em casa de familia. Rua General Camara n. 78, sobrado. 458

ALUGA-SE um bom quarto e sala de frente, por 45$, ou só o quarto, por 35$, a pessoas decentes, em casa de pequena familia; na rua Abilio n. 14, casa 7. Bondes de S. Januario e S. Luiz Durão.

ALUGAM-SE uma linda sala de frente e um quarto, em casa de pequena familia; na rua Frei Caneca n. 6, sobrado. 615

ALUGAM-SE superiores commodos com pensão a preços razoaveis, em casa de familia, a casaes e moços do commercio, e dá-se pensões avulsas; na rua de S. Pedro n. 183. Sobrado.

ALUGA-SE por 91$, com carta de fiança, uma casa com duas salas, um quarto, cozinha, terraço, etc., pintada e forrada de novo. Informa-se na rua Itapirú n. 90, armazem. 6587

ALUGAM-SE bons commodos para familias ou moços solteiros 30$ e 35$, em casa de familia; na rua Padre Miguelino n. 26, Catumby, ponto dos bondes. 581

ALUGA-SE um bom commodo illuminado a luz electrica, com direito a toda a serventia da casa, a um casal decente e sem filhos, em casa [illegible] General [illegible]. 579

ALUGA-SE uma sala de frente [illegible] n. 191, sobrado. 572

ALUGA-SE uma sala e alcova do 1º andar; na rua General Camara n. 165, para moços do commercio ou escriptorio. 574

ALUGA-SE um commodo de frente; na rua Guineza n. 119, Engenho de Dentro. 532

ALUGA-SE em casa de familia de tratamento, a um rapaz [illegible]; rua Pereira Nunes n. 13. 531

ALUGA-SE quarto e sala com janellas, [illegible]; na rua Duarte Teixeira n. 24, Dr. Frontin. 527

ALUGA-SE [illegible]. 503

ALUGAM-SE [illegible] casal sem filhos [illegible] n. 63, [illegible].

ALUGAM-SE bons commodos; na rua de São [illegible]. 544

ALUGA-SE um aposento em casa de familia; na Arco da Lapa n. 42. 557

ALUGA-SE um bom quarto; á rua S. João Baptista n. 92-A, casa 4. 547

ALUGA-SE [illegible]; na rua Nery Pinheiro n. 63, avenida, casa 8, Estacio de Sá. 548

ALUGA-SE metade de um excellente sobrado, com tres sacadas, na rua e mais commodidades, por 130$, a pessoas sérias, em casa de familia séria; na rua Senador Pompeu n. 201, sobrado. 516

Alugam-se as cazas nos. 217 e 219 da rua Itaquaty (Cascadura,) tendo grande terreno e muita agua encanada, as chaves no. n. 207; trata-se na rua Silveira Martins n. 54, sobrado-Cattete.

ALUGA-SE o predio á rua Salvador Corrêa n. 94, casa I; as chaves estão no n. 110, e trata-se no Banco do Minho, á rua de S. Pedro n. 60.

ALUGA-SE uma casa na estação do Encantado, rua Angelina n. 64. Tem tres quartos espaçosos, duas salas grandes, cozinha, banheiro, electricidade, e gaz, um fundo de quintal, de 60 metros, gradil e jardim. Preço 120$000. Trata-se ás 8 horas, na egreja de S. Pedro ou na rua José dos Reis, Engenho de Dentro, n. 133 das 2 horas em deante. Póde ser vista a qualquer hora, pois a mesma está aberta.

ALUGAM-SE seis predios novos, á rua Goulart (Leme), do n. 19 ao 29. 125

ALUGA-SE um quarto bastante espaçoso, com janella e luz electrica, em casa decente, a um rapaz do commercio; no becco da Lapa dos Pescadores n. 3, 1º andar, independente.

PRECISA-SE de uma creolinha, no becco da Lapa dos Pescadores n. 3, 1º andar, para serviço de uma senhora só. 116

ALUGA-SE um quarto a pessoa só e de respeito, que trabalhe fóra, em casa de familia. Rua de Sant'Anna n. 134, casa 3.

ALUGA-SE um bom sotão, entrada independente; na rua Miguel de Paiva n. 72.

ALUGAM-SE uma sala e quarto de frente, para casaes sem filhos ou rapazes do commercio; travessa do Torres n. 15. 54

ALUGA-SE o 2º andar e uma sala de frente; na rua do Cattete n. 203. 59

ALUGA-SE em casa de familia, á rua do Lavradio n. 163, terreo, um quarto com electricidade, a moços do commercio. 61

ALUGA-SE um excellente aposento, com todo o conforto para um casal de tratamento ou a senhor só; na rua de Santa Alexandrina n. 122, proximo ao largo do Rio Comprido. 97

ALUGA-SE um quarto por 35$, em casa de um casal decente; trata-se na rua Sorocaba numero 12, moderno — Botafogo. 106

ALUGA-SE boa sala de frente, por 60$, bonita vista para os altos da cidade, muito arejada, em casa de familia, com ou sem pensão, a pessoas sérias e decentes. 378

ALUGA-SE o sobrado da rua Senador Euzebio n. 222, com quatro quartos, duas salas, saleta, despensa, banheiro, cozinha e quintal, pelo aluguel mensal de 300$; trata-se na loja e póde ser visto a qualquer hora.

ALUGA-SE por 150$, uma casa nova, com duas salas, dois quartos, etc., na rua Conselheiro Thomaz Coelho n. 47. Chaves no armazem da rua Passolo n. 66; trata-se na rua de S. Francisco Xavier n. 360, do meio-dia ás 6 da tarde.

ALUGA-SE um predio na rua Aristides Lobo n. 71, com tres quartos, duas salas, cozinha banheiro, pelo aluguel de 350$ mensaes. Trata-se na rua de Santa Alexandrina n. 234.

ALUGA-SE uma casinha, com sala, quarto, cozinha e tanque, por 50$; para tratar na rua Barão de Petropolis n. 63.

ALUGA-SE um magnifico commodo, claro, independente, e arejado; na ladeira da Gloria n. 115.

ALUGA-SE o primeiro andar do sobrado da rua Monte Alegre n. 296, com tres quartos, duas salas, e bom quintal; as chaves estão no armazem, e trata-se na rua de Santo Amaro numero 35, armazem. 313

ALUGA-SE um excellente predio construido de novo, tendo luz electrica em todas as divisões e todos os confortos, e uma grande loja para armazem ou deposito de qualquer negocio; trata-se na rua da America n. 181. 314

ALUGA-SE um bom quarto a duas senhoras ou casal sem filhos. Rua Theodoro da Silva numero 1, casa 4. 306

ALUGA-SE o pavimento terreo da rua Taylor n. 36; as chaves estão no armazem, esquina da rua da Lapa; e trata-se na rua Carvalho Monteiro n. 57. 297

ALUGA-SE uma boa sala de frente, em casa de familia, a pessoas sérias; na rua de Santo Christo n. 193, sobrado. 240

ALUGA-SE um commodo com direito á casa toda; rua Portella n. 51. 305

ALUGA-SE um bom quarto para moços solteiros; na rua do Rezende n. 62. 291

ALUGA-SE optima sala limpa com janellas, com boa cozinha e banheiro, por 45$; na travessa Navarro n. 49, Itapirú'. 298

ALUGAM-SE dois commodos a um casal sem filhos ou pequena familia; na rua da Misericordia n. 14, 2º andar, preço 90$000. 303

ALUGA-SE um salão mobilado ou sem elle, para moços solteiros. Rua Gonzaga Bastos n. 218. 286

ALUGA-SE á rua Uruguayana n. 203, 2º andar, uma sala com frente para esta rua e a de São Pedro. 281

ALUGA-SE uma sala de frente e parte de um 2º andar; rua da Alfandega n. 134.

ALUGA-SE completamente independente, uma excellente sala de frente, a pessoa séria, em casa de familia. Rua D. Luiza n. 16. — Gloria.

ALUGAM-SE sala de frente e dois quartos, a uma familia ou quatro e mais moços respeitaveis, para o largo da Lapa, por 120$, querendo fornece pensão; trata-se na praia da Lapa numero 74. 271

ALUGA-SE na rua Paula Mattos, uma casa com duas salas, dois quartos, etc.; as chaves, por favor, na mesma rua n. 158, junto, aluguel 100$000. 271

ALUGAM-SE duas portas para qualquer negocio, com moradia; na rua Dr. Manoel Victorino n. 415.

ALUGA-SE um bom aposento de frente, e com pensão, em casa de familia; na rua dos Invalidos n. 24.

ALUGA-SE por 50$, grande quarto e gabinete de frente, outro por 20$; na rua Monte Alegre n. 93, proximo á do Riachuelo.

ALUGA-SE em casa de familia, uma boa sala de frente, a um ou dois cavalheiros distinctos; na rua do Hospicio n. 113, 2º andar. 264

ALUGA-SE na rua de S. Clemente n. 504, uma boa casa, illuminada a luz electrica, com grande jardim, completamente mobilada. Trata-se na rua Humaytá n. 104.

ALUGA-SE a casa de negocio, da rua Senhor de Mattozinhos n. 70; trata-se no mesmo.

ALUGA-SE a casa nova, com dois quartos, com janellas, salas, cozinha e jardim; na rua Cornelio n. 69, S. Christovão, chaves no numero 65. 248

ALUGA-SE um bom quarto em casa de pequena familia séria e modesta, a um homem nas mesmas condições. Avenida D. Luiza numero 20. Marqueza de Santos. 249

ALUGA-SE uma casa para familia e cartas, para moços solteiros; na rua Silva Manoel numero 174, ponto dos bondes. 337

ALUGA-SE um commodo em casa de familia de tratamento, a um senhor sério e respeitavel. Na praça Tiradentes n. 43, sobrado, tambem se dá pensão, querendo. 327

ALUGA-SE uma espaçosa sala propria para officina ou deposito. Rua Moraes e Valle numero 12. Lapa. 345

ALUGA-SE uma sala de frente de rua, limpa, clara, com direito em toda casa, preço barato; rua Barão de S. Felix n. 180, sobrado.

ALUGA-SE um bom commodo proprio para moços ou um casal, tem todas as commodidades, preço 30$ mensaes; ver e tratar na rua Pedro Americo n. 212. Cattete. 319

ALUGAM-SE bons commodos com pensão, em casa de familia; na rua Moraes e Valle numero 12 — Lapa. 212

ALUGAM-SE bons commodos mobilados com pensão na Praça Maná n. 67, trata-se na Avenida Rio Branco n. 3-Sobrado.

ALUGA-SE um bom quarto a moços do commercio; na rua Marechal Floriano n. 205, 1º andar. 385

ALUGA-SE um bom quarto de frente, com pensão, em casa de familia; na rua Camerino numero 97, sobrado. 393

ALUGA-SE dois bons quartos para rapazes solteiros; na rua do Riachuelo n. 155. 396

ALUGA-SE um commodo independente, só para dormir; na rua Visconde de Sapucahy, venda, preço 30$000. 387

ALUGA-SE boa sala de frente, a casal decente, que trabalhe fóra ou a moços do commercio; na rua da Prainha n. 19. 389

ALUGA-SE um bom quarto, independente, por 50$, tem todas as commodidades; na rua General Caldwell n. 63, sobrado. 388

ALUGA-SE por 140$ o vasto e bello predio n. 11 da rua Oito de Setembro, bonde Cachamby, Meyer, com todas as commodidades para familia. As chaves na esquina.

ALUGA-SE por 270$, o 1º andar e por 230$, o 2º andar da rua Tobias Barreto n. 70, e o 1º andar do n. 68, por 250$ e o segundo da mesma casa, por 230$; só para familia. Trata-se na mesma rua n. 80, loja. 7128

ALUGAM-SE duas portas de um armazem, proprias para armarinho; na rua Lins de Vasconcellos n. 431, com Adelino. 7137

ALUGA-SE uma casa nova, com dois quartos, duas salas, cozinha, na Villa de Cintra; rua Visconde de Santa Izabel n. 75, armazem, aluguel 120$000. 7142

ALUGA-SE um chalet com tres quartos, duas salas, cozinha, por 70$; informações na rua Leopoldina n. 63, estação da Piedade. 2145

ALUGA-SE, no Cattete, em casa de pequena familia sem creanças, um quarto de frente com duas janellas, a uma ou duas senhoras, de tratamento e respeito; carta no escriptorio deste jornal, a A. B. L. 6977

ALUGA-SE por 250$, a casa inteiramente nova da rua Barcellos n. 42, muito perto da rua Nossa Senhora de Copacabana. As chaves estão na venda da esquina e trata-se na rua Carvalho de Sá n. 47 (largo do Machado). 7034

ALUGAM-SE casas, recem-construidas e confortaveis, com duas salas, tres espaçosos quartos, despensa, banheiro e mais dependencias, proprias para familia de tratamento, situadas em um dos mais saudaveis bairros, na Muda da Tijuca; as chaves encontram-se em frente, no armazem, á rua Radmaker, esquina da de Pinto Guedes.

ALUGAM-SE duas casas vasias novas e mais uma grande, mobilada; na rua Buarque numero 34 (Leme). 7264

ALUGAM-SE para cavalheiros, quartos mobilados, com ou sem pensão; na rua Buarque numero 39 (Leme).

ALUGAM-SE para familia, quartos e salas, com mobilia, perfeitamente nova, com ou sem pensão; na rua Buarque n. 39 (Leme). 7263

ALUGAM-SE excellentes aposentos mobiliados em Santa Thereza, á rua Aqueducto, 585, em casa de familia.

ALUGAM-SE dois bons quartos, com mobilia e pensão; na rua da Alfandega n. 50, só se aluga a cavalheiros.

ALUGAM-SE magnificos quartos e salas de frente, para todos os preços, a pessoas sem creanças, nas optimas casas da rua do Senado numero 196, Invalidos 90, e Haddock Lobo numero 36. 397

ALUGA-SE uma casa nova, na rua D. Maria n. 101, Villa Bastos, com dois quartos, uma grande sala, esgoto, electricidade e gaz, para um casal decente, aluguel 65$ com fiador ou quatro mezes como fiança; na estação da Piedade, não se quer creanças. 138

ALUGA-SE o predio novo da rua Maria numero 105, na estação da Piedade, com dois quartos, duas salas, dispensa, esgoto, grande quintal para pequena familia de tratamento, aluguel 120$ com fiador ou quatro mezes como fiança, tem luz electrica. 436

ALUGA-SE, com contrato, o predio da rua Visconde de Itauna n. 78; trata-se na rua da Alfandega n. 9 (loja), onde estão as chaves.

ALUGA-SE uma sala de frente para escriptorio ou para moradia de um cavalheiro distincto com ou sem mobilia, em casa que não tem outros inquelinos; carta por favor nesta redacção com as iniciaes A. B. C. 1.966

ALUGA-SE a cavalheiro distincto, do commercio, um magnifico quarto mobilado, com luz electrica, em casa de muito socego, limpa e arejada; na rua Theotonio Regadas n. 23. Lapa.

ALUGA-SE um commodo em casa de familia séria, a moços do commercio; na travessa do Commercio n. 9.

ALUGA-SE um quarto a casal sem filhos, por 30$; na rua da Lapa n. 14.

ALUGA-SE uma sala de frente, a pessoas do commercio, ou a casal sem filhos, em casa de familia; na rua do Cattete n. 181. 7257

ALUGAM-SE aposentos mobiliados com luz electrica, a familias e cavalheiros, a preços muito modicos; na Praça José de Alencar n. 14, Cattete. (Perto dos banhos de mar.

ALUGA-SE a casa da rua Zizi n. 38, Engenho Novo, bonde Lins de Vasconcellos, abundancia de agua, fructas e flores. Chaves no 4º poste de gaz do lado direito, seguindo. Trata-se á rua da Lapa n. 73, sobrado, sr. Bulhões.

ALUGA-SE, desoccupou-se uma casinha nova com um quarto, sala e cozinha por 41$000, á rua Braulio Cordeiro n. 59, Riachuelo, servido pela linha auxiliar, ponto Heredia de Sá. 466

ALUGA-SE um bom quarto com ou sem pensão em casa de familia; na Avenida do Mangue, Ponte dos Marinheiros. 480

ALUGA-SE um bom predio com quatro bons quartos, e tres salas, bastante terreno; na rua das Neves n. 43, Paula Mattos; o predio é completamente novo e de linda vista, as chaves estão no n. 41. 471

ALUGA-SE por 122$, o predio da rua Bella Vista n. 39, no Engenho Novo, tem tres quartos. As chaves estão no n. 33 e trata-se na rua Castro Alves n. 36, Meyer. 442

ALUGA-SE uma moça para arrumadeira ou copeira em casa de familia; na rua Senador Octaviano n. 162. 411

ALUGAM-SE amas de leite, cozinheiras e de mais criados, exclusivamente da roça; pedidos a Agenor Gonçalves, para estação de Vassouras, E. do Rio. A passagem e commissões. 432

ALUGAM-SE dois bellos quartos na Estrada Nova da Tijuca n. 37, ponto dos bondes de 300 réis. Explendidos para verão; preço 50$000 cada. 451

ALUGA-SE a casa n. 8 da rua Abilio n. 14, Villa Rainha, S. Christovam, as chaves estão na mesma rua n. 11, onde se trata. 449

ALUGA-SE uma sala independente, no Becco da Lapa dos Mercadores n. 3, 2º andar. 444

ALUGAM-SE sala e quarto em casa de familia, estão limpos de novo; na rua D. Laura de Araujo n. 136, Cidade Nova. 456

ALUGA-SE em casa de um casal sem filhos a outro nas mesmas condições, um commodo independente, frente de rua, tendo cozinha e terraço; quer-se pessoas decentes; travessa S. Domingos n. 3, 2º andar. 437

ALUGA-SE uma arejada saleta com gaz e entrada independente; na rua do Cattete n. 204, sobrado. 433

ALUGA-SE um bom quarto por 30$000 mensaes; na rua do Cattete n. 5. 427

ALUGA-SE por 20$ um quarto, só a homem que trabalhe fóra; na rua Miguel de Frias n. 45, casa de familia. 423

ALUGA-SE em casa de um casal uma sala de frente, quarto e sala de jantar, com grande quintal, para pequena familia na rua Escobar n. 95, S. Christovam. 424

ALUGA-SE um bom sotam com vista, á casal decente sem filhos, em casa de outro nas mesmas condições, ver e tratar na ladeira do Vianna n. 29, Catumby. 418

ALUGA-SE um quarto em casa de familia; rua Senador Nabuco n. 128, Villa Isabel. 497

ALUGAM-SE lindo quarto e sala mobiliados, em casa nova, séria e socegada, só a moços sérios; na rua do Cattete n. 246. 458

ALUGA-SE por 142$000 mensaes, a boa casa da rua S. João n. 41, perto da estação do Rocha, com tres quartos, duas salas, luz electrica, etc; a chave está no botequim da rua Vinte e Quatro de Maio n. 42. 416

ALUGA-SE a 25$ e 30$ bons commodos a casaes sem filhos ou rapazes solteiros; na rua dos Artistas n. 19. 503

ALUGA-SE um grande sobrado com frente para o mar, com cinco quartos, tres salas, copa, cozinha, banheiro, latrina e despensa, com luz electrica, no centro de grande jardim; para ver e tratar das 2 horas ás 5 da tarde, todos os dias, rua Vieira Souto n. 158, junto ao Bar Ipanema. 595

ALUGAM-SE bons salas a moços ou casaes; na rua S. Francisco Xavier n. 243, em frente ao Collegio Militar. 507

ALUGAM-SE quartos com pensão em casa nova, com luz electrica; na rua da Lapa n. 46 Fornece-se pensão a domicilio. 507

ALUGA-SE em casa de familia um quarto mobiliado, com luz electrica, a senhor sério; na rua Riachuelo n. 64. 504

ALUGA-SE uma casa na rua General Canabarro, inteiramente nova, com excellentes accommodações para familia de tratamento e grande quintal. As chaves estão na rua Francisco Eugenio n. 310, onde se trata.

ALUGA-SE uma senhora; á rua Barão de S. Felix n. 179, terreo, para cozinhar ou lavar, por preço razoavel. 502

ALUGA-SE um commodo, sala, quarto, cozinha, quintal e tanque, em boas condições; na rua Dr. Leal n. 57, Engenho de Dentro. 493

ALUGA-SE um excellente quarto com pensão a dois ou tres rapazes, casa de familia, á rua da Assembléa n. 75, 2º andar. 508

ALUGAM-SE cozinheiras chegadas recentemente da Europa e uma arrumadeira e engommadeira; na rua Sant'Anna n. 12, casa 45. 480

ALUGA-SE um commodo a moços; na rua Evaristo da Veiga n. 128.

ALUGAM-SE uma sala e quarto de frente no 1º andar a um casal sério e sem filhos em casa familia; á rua Senador Candido Mendes n. 38, Gloria. 521

ALUGA-SE um quarto com janellas, ao fundo do 1º andar, a moços sérios, empregados no commercio, em casa de familia á rua Senador Candido Mendes n. 38, Gloria. 522

ALUGAM-SE bons quartos com pensão em casa de familia; á rua da Alfandega n. 91, 2º andar. 509

ALUGAM-SE uma sala e um quarto de frente para casaes sem filhos ou rapazes do commercio; na travessa do Torres n. 15. 5016

PRECISA-SE de um quarto, com janella, sem mobilia, casa de familia que forneça pensão, para rapaz solteiro, preferindo ruas centraes da cidade. Carta a J. Carvalho, caixa do Correio numero 256. 543

PRECISA-SE de um commodo, sem mobilia, independente, em casa que não tenha mais inquilinos. Responder por carta a F. Filho, avenida Central n. 46 — Docas, de Santos. 549

PRECISA-SE com urgencia de um commodo com pensão para uma senhora, em casa de familia séria, situada na Fabrica das Chitas ou immediações. Carta a Raphael Ribeiro; na rua General Camara n. 218. 426

PRECISAM-SE; digo alugam-se superiores commodos mobiliados com pensão a casaes e moços do commercio; na rua de S. Pedro n. 183. Sobrado.

PRECISA-SE comprar uma casa regular para moradia. Negocio directo. E. Leite; na rua Conde de Bomfim n. 240, Tijuca. 379

PRECISA-SE, para um casal de tratamento, de um quarto mobilado de frente, com boa pensão, de preferencia em casa estrangeira nas immediações do Cattete. Carta com as condições a T. P., caixa do correio 130.

Vende-se um optimo terreno em Copacabana, com frente para duas ruas e bellamente situado. Preço de occasião. Cartas a M. F. neste jornal.

VENDE-SE uma fazenda com 180 alqueires de superiores terras, producção actual 10 mil arrobas, muito gado e porcos, machinismos novos para café e para moagem de milho, cannaviaes para 300 pipas, estradas para automoveis; trata-se por cartas dirigidas ao commissario Aguiar Portugal, para a estação de Vassouras. 7276

VENDE-SE á rua Souza Franco (Villa Izabel), um solido chalet com jardim na frente e grande terreno; para ver e tratar na rua Acre n. 122. 577

VENDE-SE por 8:500$, um predio em grande terreno com frente de platibanda de solida construcção, tres quartos, duas salas, cozinha, latrina, agua, gaz e esgoto, tanque e mais um quarto independente, jardim e muitas arvores fructiferas, situado no Meyer; trata-se com o coronel Carvalhaes, á rua Senhor dos Passos n. 72, sobrado, das 12 ás 4. 534

VENDE-SE um lote de terreno, de 11 por 40, na rua Major João Rego, proximo ás estações de Ramos e Olaria, quem pretender, queira ver o lote que tem uma placa de venda; trata-se na avenida Mem de Sá n. 46, loja, com o sr. Manoel Pinto Mendes, das 3 ás 5 da tarde. 552

VENDE-SE na rua Uruguay n. 266, um lindo lote de terreno com 10 metros de frente por 40 de fundos, prompto para receber edificação, o local é esplendido e está em pleno progresso. Passa o bonde de Uruguay á porta e tem outras linhas muito proximo, pelas ruas Barão de Mesquita e Conde de Bomfim. Vende-se muito barato e trata-se na rua do Rocha n. 12, com João Sabino, das 7 ás 10 horas da manhã e das 5 da tarde em deante, ou no Cartorio do Tribunal de Contas, das 11 ás 4 horas da tarde. 542

VENDE-SE na rua Maria Amalia (transversal á do Uruguay), um terreno com 160 metros de frente por 35 e 65 centimetros de fundos, logar alto e superior, distante do bonde de Uruguay, um minuto. Vende-se baratissimo, e trata-se na rua do Rocha n. 12, com João Sabino, das 7 ás 10 horas da manhã e das 5 da tarde em deante, ou no Cartorio do Tribunal de Contas, das 11 ás 4 horas. 541

VENDE-SE um predio, novo, habitado ha um mez, com dois quartos, duas salas, cozinha, agua, esgoto, e luz electrica dois minutos dos bondes de José Bonifacio e Inhauma, por 8:500$; na rua Honorio n. 184; para ver e tratar, Todos os Santos. 509

VENDE-SE uma boa casa em Jacarépaguá, com grande terreno e muitas arvores fructiferas, cinco quartos, duas salas, copa cozinha, banheiro, latrina patente, bonds de 100 réis á porta; para ver e tratar á praça Secca n. 12, Jacarépaguá. 7.178

VENDEM-SE os predios seguintes:

190:000$, importante predio com dois pavimentos, em centro de regular terreno em uma das principaes ruas de Botafogo

180:000$, 11 predios, sendo 10 novos, proximos ao cáes do Porto, rendendo annualmente 24:245$000.

140:000$ 22 casas novas, proximas á rua do Uruguay, rendendo mensalmente 1:040$000,

90:000$, dois predios, sendo um novo, á rua São Clemente.

70:000$, um importante predio com dois pavimentos em centro de regular terreno, á rua S. Francisco Xavier.

70:000$, cinco predios novos, em Villa Isabel, rendendo 800$ mensaes.

60:000$, importante predio, com muitas accommodações, proximo ao largo da Segunda-Feira.

60:000$, um predio novo, á rua Marciana Botafogo.

55:000$, um predio novo, com dois pavimentos, em rua transversal á de Haddock Lobo.

45:000$, grande predio e terreno, á rua Conde de Leopoldina.

45:000$, importante palacete á rua Vinte e Quatro de Maio.

40:000$, um grande predio, á rua Estacio de Sá.

35:000$, um bom predio, em centro de grande pomar junto á estação do Meyer (capital dos suburbios).

35:000$, um predio novo, á rua S. Francisco Xavier.

30:000$ um predio e grande terreno, á rua Dr. José Hygino (Tijuca).

26:000$, quatro predios novos, na estação do Meyer, renda mensal 400$000.

25:000$, um predio com dois pavimentos novo, á rua Visconde de Santa Cruz.

25:000$, um predio com dois pavimentos, á rua Conde de Leopoldina.

24:000$ dois predios, á rua Barão de Bom Retiro, renda mensal 300$000.

24:000$, dois predios, á travessa Moreira, renda mensal 280$000.

23:000$, tres predios novos, á rua Cardoso, (Meyer), renda mensal 350$000.

22:000$ um predio novo, com dois pavimentos, á rua S. Francisco Xavier.

20:000$, um predio e grande terreno, á rua Magalhães Castro.

VENDE-SE uma casa de madeira, com tres salas, tres quartos, cozinha, agua e esgoto, tem bom terreno todo cercado; na rua Theodoro da Silva n. 314. Villa Izabel, trata-se na mesma, com o proprietario, perto da praça Sete de Março. 595

VENDEM-SE, digo alugam-se superiores commodos mobilados com boa pensão a moços do commercio e a casaes, em casa de familia; na rua S. Pedro n. 183. Sobrado.

VENDE-SE por seis contos, um terreno na rua Coronel Pedro Alves n. 167, Praia Formosa, dá fundos para outra rua; trata-se na rua do Roso n. 28, com o sr. José Pinto.

VENDEM-SE quatro lotes de terrenos, na estação de Anchieta; trata-se com Miranda, na rua da Carioca n. 32, ou rua D. Luiza n. 26, Piedade.

VENDE-SE uma casa nova, construcção moderna, perto de bondes e da estação de Todos os Santos, e bom terreno; informações á rua José Bonifacio n. 81, venda.

VENDE-SE uma casa com terreno ao lado; para ver e tratar na rua Guimarães n. 69, estação de Rocha. 6401

VENDE-SE um terreno de 20X106, no Meyer, bondes á frente; rua do Rosario n. 148, com A. Batalha.

VENDE-SE um terreno de 8X60, na Tijuca, em frente ao Sacré Cœur; rua do Rosario n. 148, com A. Batalha.

VENDE-SE um terreno na rua Itacurussá, de 11X50, proximo á rua Conde de Bomfim; rua do Rosario n. 148.

VENDE-SE um terreno de 60X44, na rua Paula Brito; rua do Rosario n. 148, com A. Batalha.

VENDE-SE, na Piedade, perto de trem e bonde, um bom predio, no centro de terreno de 89X56 e que rende 250$000, por preço razoavel; rua do Rosario n. 148, com A. Batalha.

VENDE-SE um sitio com casa e algumas plantações, diversos arvoredos fructiferos e casa para empregados, fazenda de Monte Alegre, no Realengo distante da estação vinte minutos; para ver e tratar com o sr. Miguel Jacintho dos Anjos. 7255

VENDE-SE um terreno com casa e diversos arvoredos, tem 16 metros de frente por 175 de fundos, e alto serve para montar uma olaria, tem agua nascente, distante da estação 15 minutos, em Nazareth, estação de Ricardo de Albuquerque; trata-se com o sr. Floriano Feitosa, na travessa Paulino no mesmo logar. 7250

VENDE-SE a casa da rua Felicia n. 59, com 11 metros de frente por 58 de fundos; ver e tratar com a proprietaria, na mesma, estação de Cascadura.

VENDE-SE na rua S. Christovam, entre Francisco Eugenio e Avenida Pedro Ivo, um grande predio novo com um grande terreno que se presta para uma boa avenida; trata-se com sr. Moraes Junior, á rua do Rosario n. 120, sobrado, esquina da Avenida. 7.206

VENDE-SE uma loja de ferragem com bom negocio, O motivo da venda é porque o dono quer retirar-se, por preço razoavel; na rua Barão de S. Felix n. 42. 7.234

VENDEM-SE umas bemfeitorias, tendo um chalet novo de tijolos e outro rendendo 50$ por mez, terreno todo cercado e plantado, horta; na rua Maria José n. 143, D. Clara 6.944

VENDE-SE um terreno á cinco minutos da estação de Andrade Araujo, plantado de laranjeiras medindo 86 metros de frente e 118 de fundos, trata-se com Francisco Italiano, no mesmo local ou na rua Caruaity n. 78, Engenho de Dentro.

VENDE-SE por 3:900$, uma casa com dois quartos, duas salas, corredor e cozinha, bom terreno, cercado com agua; na rua Philomena Nunes n. 252, estação de Olaria; trata-se na quitanda em frente da estação com Francisco Ramos.

VENDE-SE uma boa casa de quitanda e de fructas, fazendo muito bom negocio; na rua José dos Reis n. 61, Engenho de Dentro, em frente ás officinas; trata-se na mesma. 6894

VENDEM-SE uns sitios e fazendas; quem não quizer levar alguma espiga procure sempre Dart & C., rua da Quitanda n. 63, a qualquer hora.

VENDEM-SE as propriedades abaixo, aos pretendentes; mostra-se sempre, das 8 ás 5 horas á rua da Alfandega n. 240:

Palacete: rua Bella de S. João, em centro de lindo chacara (ver).
Predio: Rua Dr. José Hygino, modesto, para pequena familia.
Palacete: rua Vinte e Quatro de Maio, em centro lindo chacara (ver).
Avenida: Rua Torres Homem, com dois predios de frente e oito de fundo, rende quinze por cento.
Palacete: Rua Nossa Senhora de Copacabana; encantador, é uma elegancia.
Predio: Praia de Botafogo adequado para pequena familia.
Predio: Rua Goulart, perto da nova praça de Suzano, Leme.
Terreno: Muda da Tijuca, perto da rua Conde de Bomfim; mede 52 por 105.
Predios: Rua Leopoldo, Andrahy, quatro, modernos, acabados de construir.
Predio: Rua Paraná com juncção de rua, S. Luiz Gonzaga.
Palacete: Avenida Rangel Pestana, frente para outra rua, S. Paulo.
Predios: Rua Visconde de Santa Isabel, dois, construcções modernas.
Vendedores: Figueiredo & C., Tel. 5.775.

Vende-se proximo ao Collegio Militar um terreno de 90X100 a 800$ cada metro; na Rua da Quitanda 63.

VENDE-SE por 18:000$ um terreno de 11, 50 por 60, em Botafogo; trata-se na rua da Carioca n. 66, sobrado.

VENDE-SE por 32:000$ um bom predio no centro commercial, rendendo 350$; trata-se com Oliveira Bastos & C., á rua da Carioca n. 66, sobrado.

VENDEM-SE dois predios novos proximos á rua da Passagem, em Botafogo, por 32:000$; trata-se na rua da Carioca n. 66, sobrado.

VENDE-SE um bom terreno na rua Guimarães Caipora, em Copacabana com 10X35; trata-se na rua da Carioca n. 66, sobrado.

VENDE-SE um grande terreno em S. Cristovam por 55:000$, proprio para avenida; trata-se na rua da Carioca n. 66, sobrado.

VENDE-SE um bom terreno de 11X170 no largo dos Leões, em rua proxima por 16:000$; trata-se na rua da Carioca n. 66, sobrado.

VENDE-SE por 15:000$ um predio assobradado, com tres quartos duas salas, cozinha banheiro, grande porão habitavel, rodeado de janellas e portas, com grande varanda ao lado, que apanha toda a vista do Engenho Novo, serra de Therezopolis e praia do Cajú', logar saudavel. O predio é acabado de novo, cinco minutos da estação do Meyer, na rua Lopes da Cruz n. 117, e trata-se no mesmo com o proprietario.

VENDEM-SE por 250$ uma moenda de canna e um balcão; trata-se á rua Marechal Floriano Peixoto n. 132, ourives. 324

VENDE-SE um bonito chalet novo, com muitos commodos, chacara bond e luz electrica á porta, para familia de tratamento, por 12:000$ na rua do Campinho, Jacarépaguá; para tratar com o advogado Henrique, á rua General Camara n. 399, sobrado, das 12 ás 4. 3937

VENDE-SE um bom terreno, na rua Barão de Mesquita, com 19X50; trata-se na mesma rua n. 476. 116

VENDEM-SE e compram-se predios e terrenos; F. Medeiros Muniz, rua do Rosario n. 147, tel. 1890, das 3 ás 5 horas. 3087

MELHOR EXEMPLAR ENCONTRADO

MUTILADO

VENDEM-SE duas casas, juntas ou separadas preço commodo; trata-se na rua José Bonifacio n. 60, Todos os Santos, nos dias impares até 1 hora da tarde; pares de 1 hora em deante.

VENDEM-SE uns predios, terrenos, sitios e fazendas e dão dinheiro sob hypotheca; Dart & C., rua da Quitanda, 63.

VENDE-SE uma chacara com uma casa, tendo quatro quartos, tres salas e mais dependencias, com um terreno ao lado para outro predio; para ver e tratar com o proprietario, no mesmo, rua Engenho de Dentro n. 198, bondes á porta e não se acceitam intermediarios. Preço 12 contos.

VENDE-SE um terreno com 11 metros de frente por 50 de fundos, com uma casinha, na rua S. João n. 216, Cachamby, no Meyer; trata-se na praia do Pinto n. 31, Jardim Botanico.

VENDEM-SE magnificos lotes de terrenos, em prestações e á vista; fazem-se construcções de predios e reconstrucções; na estação de Anchieta E. F. Central; trata-se no mesmo logar, com o sr. Luiz Costa, aos domingos e quartas-feiras.

VENDEM-SE e compram-se predios e terrenos; trata-se com Luiz Costa, rua do Hospicio n. 144.

VENDE-SE por 10:000$ o predio com grande commodos muito terreno, com duas frentes, a melhor praia de banhos de Paquetá, ponto magnifico para pessoas de tratamento; trata-se á rua da Quitanda n. 72, escriptorio, 1º com o sr. Moreira.

VENDE-SE por 2:500$ um terreno com 11 por 90 metros de fundos, na rua Gomes Serpa, junto ao n. 64, Piedade; trata-se á rua da Constituição n. 84, livraria com Sebastião Pinto Leite. 4446

VENDEM-SE optimos lotes de terrenos muito perto da praça Sete; informa-se nesta praça n. 329, com a sra. Clementina, parteira. 473

VENDE-SE por 4:500$ um lindo terreno, na rua Itapirú proximo ao Rio Comprido, logar bonito e bondes á porta, mede de frente 5 metros e de fundos 41; trata-se com Corrêa, á rua Frei Caneca n. 422. 419

Vende-se na Avenida Gomes Freire, magnifico terreno com 11 metros de frente; Rua do Rosario 118 262

VENDE-SE um terreno muito proximo á estação do Meyer, com bondes á porta; dá para grande avenida; informa-se na rua da Assembléa 76.

VENDE-SE o terreno da rua José Domingues n. 41, com 13X65 ms., por 3:000$; trata-se á rua Ferreira Nobre n. 86, Meyer. 408

VENDEM-SE por 30:000$ uma casa moderna, com oito quartos e quatro salas, junto á rua Haddock Lobo; uma dita á rua Mariz e Barros, com 10 quartos e 200 metros de chacara e 20:000$ uma dita, moderna junto á rua S. Francisco Xavier; informa-se na rua Itapagipe n. 287, com Almeida, não se leva commissão. 497

VENDE-SE por 2:800$ uma casinha nova, com dois quartos, na praça Secca, com terreno plantado, Jacarépaguá, medindo 11X80 ms, fóro perpetuo, perto de 100 réis; trata-se com o advogado Henrique, á rua General Camara n. 399, sobrado, do meio-dia ás 4 horas. 3933

VENDE-SE, em Jacarépaguá um sitio medindo 80X100 ms, com grande laranjal, agua encanada, casa ordinaria, de fóro perpetuo, 10 minutos do bonde, por 3:800$; trata-se com o advogado Henrique á rua General Camara n. 399, sobrado do meio-dia ás 4 horas da tarde.

VENDE-SE, perto da Freguezia, Jacarépaguá, bondes á porta, tres lotes de terrenos foreiros, todos plantados, com duas boas casas, por 3:500$; trata-se com o advogado Henrique á rua General Camara n. 399, sobrado, do meio-dia ás 4 da tarde. 3935

VENDE-SE um solido predio com quatro quartos, commodos fóra para creados, á rua Candido Benicio, Jacarépaguá, terreno grande, bondes e luz electrica á porta, por 11:000$; trata-se com o advogado Henrique á rua General Camara 399, sobrado, do meio-dia ás 4 horas. 3930

VENDE-SE, na rua do Campinho, perto da estação de Cascadura, bondes e luz electrica á porta, por 10:000$ um predio com terreno grande, [illegible]; trata-se com o advogado Henrique, á rua General Camara n. 399, sobrado, das 12 ás 4 da tarde. 3938

VENDE-SE por 18:000$ um predio com armazem, em ponto commercial de Botafogo; trata-se na rua da Carioca n. 66, sobrado.

VENDE-SE, no ponto dos bondes de Inhauma, um bom terreno 22X42, com uma casa de [illegible], por 2:500$; trata-se com o advogado Henrique, á rua General Camara n. 399, sobrado, das 12 ás 4 da tarde. 3924

VENDEM-SE esplendidos sitios, em Jacarépaguá, alguns dos quaes com enormes pomares e milhares proximos aos bondes; trata-se á rua da Banca [illegible] n. 143, Jacarépaguá.

VENDE-SE um predio novo, com dois quartos, duas salas e quintal, por 9 contos, Aldeia Campista; [illegible] de terrenos na rua do Uruguay, nas suas transversaes, e diversos logares; trata-se á rua do Rosario n. 115, com o sr. Carvalho.

VENDE-SE por 18:000$, proximo á rua Barão de Mesquita um lindo predio novo, construcção moderna, com quatro quartos, duas salas, todos com janellas e bom terreno; trata-se á rua do Rosario n. 115, cartorio, com Carvalho.

VENDE-SE um terreno, 7m.75 de frente, Ponto excellente para negocio; rua Bom Pastor n. 38; trata-se á rua Pereira Nunes n. 64.

VENDE-SE, na rua Botafogo, muito perto da estação da Piedade solido predio assobradado, com duas salas, quatro quartos, varanda, dependencias para creados, no centro de um magnifico terreno de 27 por 60, todo arborizado; rua do Rosario n. 148 com A. Batalha, preço razoavel.

VENDE-SE um bello chalet, na rua José dos Reis n. 115, no E. de Dentro com duas salas, tres quartos, cozinha e grande quintal, todo plantado, perto dos bondes; para ver e tratar no mesmo. 331

VENDE-SE uma casa acabada de novo com duas boas salas, dois quartos, cozinha, etc., jardim na frente, na travessa Araujo n. 22; trata-se no n. 2 da mesma travessa; o terreno mede [illegible] de frente por 32 de fundos, na estação de Ramos, Estrada de Ferro Leopoldina distante 4 minutos da mesma.

VENDEM-SE, na estação do Meyer, duas boas casas novas, com bastante terreno todo arborizado, bem localizadas, servidas por duas linhas de bondes; para informações nos dias uteis, á rua da Candelaria n. [illegible], 1º andar, com o sr. [illegible]; domingos e feriados com o sr. Guimarães, á rua Quatro de Novembro n. [illegible], estação de Ramos.

VENDE-SE uma boa e pequena casa de seccos e molhados em ponto bem localizado; o motivo se dirá ao pretendente; informa-se [illegible].

VENDE-SE um terreno [illegible] na rua [illegible], Villa Isabel [illegible].

VENDE-SE a casa n. 114 da rua Dr. Domingues [illegible].

VENDE-SE um bonito predio, construido de novo, com muito terreno, [illegible].

VENDE-SE uma boa casa [illegible] General Silva [illegible].

VENDE-SE um terreno na travessa [illegible] Engenho da Pedra [illegible].

VENDE-SE em Cordovil; na rua Vinte e Oito [illegible].

Vende-se no melhor logar da rua Conde de Bomfim um terreno 11x42; trata-se hoje mesmo na Rua da Quitanda, 63.

VENDE-SE em Icaraby, a predio de gosto, um terreno por 6:000$000; trata-se na rua da Quitanda, 63.

VENDE-SE um terreno com 22 metros de frente [illegible].

VENDEM-SE os seguintes predios e terrenos [illegible].

VENDE-SE, a prestações, gramophones "Victor" [illegible]; Esmeralda [illegible] n. 63, Tel. n. 55 villa.

Haverá ainda neste mundo que chamamos Rio de Janeiro, quem não conheça

Casa Vieira Nunes?

Estabelecida na Avenida Rio Branco n. 142 canto da Rua da Assembléa com artigos de fazendas, novidades, roupas brancas e roupa para cama e mesa?

Pois bem!...

E' esta casa que inicia hoje, segunda-feira 4 do corrente, uma legitima e extraordinaria venda especial, de todas as suas mercadorias, por preços inacreditaveis, de accordo com o que já participou E' esta casa que tudo sacrifica, para dar uma prova exuberante aos seus dedicados freguezes, que de facto, vae vender todo o seu stock composto de artigos para senhoras, homens e creanças, bem como roupas brancas para cama e mesa, por preços mais baratos do que todo e quaesquer estabelecimentos que annunciam Liquidações Reaes. Estando tudo isto fóra de commentarios, visitem este estabelecimento, onde encontrarão a authenticidade do que acima ficou exposto

Todos a CASA VIEIRA NUNES

N. B.

Previne-se que, para dar logar a refeição dos empregados, esta casa fechará todos os dias ás 11 horas da manhã, reabrindo ao meio dia em ponto

VENDE-SE um predio para reconstrucção, o terreno mede 13 x 25, por 22:000$, em Botafogo; trata-se na rua da Carioca n. 66, sobrado.

VENDEM-SE por 32:000$, dois predios de solida construcção, com grande quintal em Botafogo; trata-se com Oliveira Bastos & C. á rua da Carioca n. 66, sobrado.

VENDE-SE um sitio foreiro em Campo Grande, com bananal, arvores fructiferas, casa habitavel, [illegible], agua, rio 400X500, por 4:000$; trata-se com o advogado Henrique, á rua General Camara 399, sobrado, das 12 ás 4 da tarde. 3941

VENDE-SE uma grande chacara, em Campo Grande, 10 minutos em bonde com grande e bom predio para familia numerosa, bom pomar, pastos, agua, rio, com dois alqueires, por 16:000$; trata-se com o advogado Henrique, á rua General Camara n. 399, sobrado, das 12 ás 4.

VENDEM-SE uma fazenda, em Campo Grande, por 20:000$; outra por 15:000$, no mesmo logar, com boas casas, machinismos para canna, aguadas, mattas, etc.; trata-se com o advogado Henrique, á rua General Camara n. 399, sobrado, das 12 ás 4 da tarde. 3943

VENDE-SE uma casa nova, com dois quartos, duas salas, coberta de telhas francezas, na estação de Campo Grande, 10 metros de frente por 63 de fundos por 4:000$; trata-se com o advogado Henrique, á rua General Camara n. 399, sobrado, das 12 ás 4.

VENDE-SE, no Campinho, na Estrada Intendente Magalhães, uma chacara, com boa residencia, por 12:000$; trata-se com o advogado Henrique á rua General Camara n. 399, sobrado, das 12 ás 4 da tarde.

VENDE-SE um grande terreno na estação de D. Clara, 50X100, com duas frentes para duas ruas, por 2:300$; trata-se com o advogado Henrique, á rua General Camara n. 399, sobrado, das 12 ás 4 da tarde. 3947

VENDE-SE em Jacarépaguá uma productora chacara, com fructas e verduras, rendendo de 200$ a 800$ mensaes, medindo 66X130, perto do bonde, com agua e casa pequena, por 16:000$; trata-se com o advogado Henrique, á rua General Camara n. 399, sobrado das 12 ás 4 da tarde.

VENDEM-SE dois bons lotes de terrenos, na estação de Cupertino com agua e frente para duas ruas, medindo 22X120, por 3:500$; trata-se com o advogado Henrique, á rua General Camara n. 399, sobrado, das 12 ás 4 da tarde.

VENDE-SE, na rua da Estação D. Clara, junto á Estrada de Ferro, um bonito predio novo, para de negocio com terreno proprio, de 8X59, chalet nos fundos, por 7:000$; trata-se com o advogado Henrique, á rua General Camara n. 399, sobrado das 12 ás 4. 3920

VENDE-SE palacete com terreno grande, em V. Isabel, r. Souza Franco bond perto, no tos commodos e predio novo, por 33:000$; trata-se com o advogado Henrique, á rua General Camara n. 399 sobrado das 12 ás 4 da tarde.

VENDEM-SE dois predios novos, com duas salas, dois quartos, jardim, etc., na Fabrica das Chitas perto de bonde, por 6:500$ cada um; trata-se com o advogado Henrique, á rua General Camara n. 399 sobrado, das 12 ás 4 da tarde.

VENDE-SE, em Inhauma, bonde perto, um bonito terreno, composto de oito lotes, medindo 83X175, prompto para edificar, por 6:500$; trata-se com o advogado Henrique á rua General Camara n. 399 sobrado, das 12 ás 4 da tarde.

VENDE-SE, no ponto dos bondes de Inhauma, uma boa casa, nova, com sete commodos chacara plantada, 11X30, agua, por 4:000$; trata-se com o advogado Henrique á rua General Camara n. 399, sobrado, das 12 ás 4 da tarde.

VENDE-SE uma casinha, em Cascadura, com bom terreno, 22X55 ms, por 2:500$; trata-se com o advogado Henrique, á rua General Camara n. 399, sobrado das 12 ás 4. 3929

VENDEM-SE e compram-se predios, avenidas, terrenos, chacaras sitios e fazendas. Dá-se dinheiro a juros sob hypothecas, cauções; tiram-se licenças na Prefeitura e Thesouro. Acceitam-se encommendas, á rua General Camara n. 399, com o advogado Henrique. 3927

VENDE-SE uma casa de madeira, com muito terreno e abundancia d'agua na rua Miguel Angelo n. 582, Engenho Novo; trata-se na rua General Camara n. 251, sobrado.

VENDE-SE um predio na rua Visconde de Itauna dando boa renda; idem na rua Senado Euzebio; um novo na rua S. Christovão, com um grande terreno, perto da avenida Pedro Ivo; trata-se com o sr. Maraes Junior, rua do Rosario n. 120, sobrado, esquina da Avenida.

VENDE-SE em Inhauma, ponto dos bondes, um grande terreno, proprio para uma fabrica, 180 metros por 200, por 35:500$; trata-se com o advogado Henrique, rua General Camara n. 399, sobrado, das 12 ás 4. 3948

VENDEM-SE 200.000 metros quadrados de lindos terrenos, no Campinho, Jacarépaguá, ou sejam 500 metros de frente por 400 de fundos, beira de rua, com luz electrica, bonde e agua, por 170:000$000. Trata-se com o advogado Henrique, á rua General Camara n. 399, sobrado, do meio-dia ás 4 da tarde. 3949

VENDEM-SE, perto de Cascadura, 70.000 metros quadrados de bons terrenos, perto da estação, já rendendo 2:000$, com alguns predios, beira de differentes ruas commerciaes, por .... 180:000$. Trata-se com o advogado Henrique, á rua General Camara n. 399, sobrado, das 12 ás 4 da tarde. 3950

VENDE-SE um bonito terreno, em frente á estação do Rio das Pedras, com 55 metros de frente por 370, proprio para um fabrica ou dividir em lotes, entrada por duas ruas, por .... 9:000$000. Trata-se com o advogado Henrique, á rua General Camara n. 399, sobrado, das 12 ás 4 da tarde. 3937

VENDE-SE um terreno em frente á linha de Madureira, prompto para edificar, por 1:300$, medindo 11X40, beira de rua. Trata-se com o advogado Henrique, á rua General Camara numero 399, sobrado, do meio-dia ás 4 da tarde.

VENDE-SE, á rua Domingos Lopes, um bom terreno de esquina commercial, medindo 11X47, de fundo, perto de bonde e estação, de luz electrica e agua, por 6:000$. Trata-se com o advogado Henrique, á rua General Camara numero 399, sobrado, do meio-dia ás 4 da tarde.

VENDE-SE um terreno na rua Albano, 40 metros de frente por 110 de fundos, do fóro perpetuo, Jacarépaguá, com duas casinhas ordinarias, com bonde, luz electrica e agua perto, por 3:000$. Trata-se com o Advogado Henrique, á rua General Camara n. 399, sobrado, do meio-dia ás 4 da tarde. 3934

VENDE-SE um soberbo chalet, na praça Secca, Jacarépaguá, para familia de tratamento, com grande chacara, muitos commodos, bonde, luz electrica na porta, por 15:000$. Trata-se com o advogado Henrique, á rua General Camara n. 399, sobrado, das 12 ás 4 da tarde. 3958

VENDEM-SE, no Campinho, Jacarépaguá, 2 casas novas, modernas na construcção com jardim na frente, terreno de 22X40 rendendo 200$, assobradadas, por 6:000$ cada uma; trata-se com o advogado Henrique, á rua General Camara 399, sobrado, das 12 ás 4. 3925

VENDE-SE uma avenida com 6 casas terreno [illegible] 30X60 ms, na estação de Madureira rendendo perto de 300$ mensaes, podendo se fazer outra avenida por 8:800$; trata-se com o advogado Henrique, á rua General Camara n. 399, sobrado, das 12 ás 4.

VENDE-SE, na estação do Meyer tres minutos, um predio novo, assobradado, com duas salas, dois quartos, quintal fechado, 11X35 ms, por 6:500$; trata-se com o advogado Henrique, á rua General Camara n. 399, sobrado, das 12 ás 4 da tarde.

VENDE-SE um terreno no Meyer, por 3:500$ ao pé da estação, medindo 8X37 ms, preparado para construir; trata-se com o advogado Henrique, á rua General Camara n. 399, sobrado, das 12 ás 4 da tarde.

VENDE-SE uma excellente e productora fazenda de criar, em Rodeio, com 60 alqueires bons pastos, aguadas, engenhos, mattas virgens, cafesal, por 90 contos; trata-se com o advogado Henrique, á rua General Camara n. 399 sobrado.

VENDE-SE, em Terra Nova, 6 minutos da estação auxiliar e 8 do bonde de Inhauma, um grande terreno 300X300, com pedreira por 33 contos; trata-se com o advogado Henrique á rua General Camara n. 399, sobrado das 12 ás 4.

VENDE-SE uma boa casa, no ponto dos bondes de Inhauma com sete commodos, terreno todo plantado, 11X50 ms, agua, por 4:000$; trata-se com o advogado Henrique, á rua General Camara n. 399, sobrado.

VENDEM-SE dois grandes terrenos, no ponto dos bondes de Inhauma, um medindo 180X200, outro, 85X175; o primeiro por 35:500$ e o segundo por 6:500$; trata-se com o advogado Henrique á rua General Camara n. 399, sobrado, das 12 ás 4

VENDE-SE uma importante fazenda de criar e de cultura, com 180 alqueires, em Campos Eyrios, completamente montada com machinismos modernos, todo o gado bons mattas e pastos por 90 contos; trata-se com o advogado Henrique, á rua General Camara n. 399, sobrado

VENDE-SE uma grande chacara em Cascadura com boa residencia e todos os commodos para familia de tratamento perto da estação, por 30:000$; trata-se com o advogado Henrique, á rua General Camara n. 399, sobrado, das 12 ás 4.

18:000$, tres predios e grande terreno, á rua Duque Estrada Meyer, renda mensal 380$
16:000$, um predio e grande terreno com duas frentes, á rua [illegible] junto á E. de Todos os Santos.
15:000$, um predio novo, com quatro quartos, duas salas, etc., á rua Lopes da Cruz.
15:000$ um predio com dois pavimentos, á rua Dias da Cruz.
13:000$ [illegible] predio de boa construcção, á rua Thompson Flores.
11:000$, um predio á rua Pereira Nunes.
11:000$ um predio á rua Baroneza de Belmont.
10:000$ um predio á rua Honorio.
8:000$, um predio com dois pavimentos, em na transversal á do Riachuelo.
8:000$, um predio á rua Manoel Alves.
7:000$ um predio novo, á rua Nova de Cachamby.
6:000$ [illegible] predio á rua Amazonas, (S. Januario).
5:500$ [illegible] predio á rua D. Clara (Todos os Santos).
[illegible] destes tem outros de diversos valores em localidades differentes; empresta dinheiro sob hypothecas a juro de [illegible], assim como adianta-se o preciso para o preparo de papeis relativos a estes negocios; trata-se á rua do Carmo n. 66, 1º andar, escriptorio n. 2.

LEITE-ROSA

PARA A CUTIS

Producto da mais fina e elegante perfumaria

MODELO GRANDE E PEQUENO

Vende-se na Casa Hermanny, rua Gonçalves Dias n. 67; Perfumaria Nunes, rua do Theatro n. 15; A Nolva, rua Rodrigo Silva n. 36; Casa Bazin, Avenida Central n. 131, Armazens do Parc Royal, Garrafa Grande, rua da Uruguayana n. 66, Ramos Sobrinho & C., rua do Hospicio n. 11; Perfumaria Gaspar, praça Tiradentes n. 18; Drogaria Pacheco, Drogaria Berrini, Granado & C., rua 1º de Março n. 14, Orlando Rangel, Avenida Central n. 140 e nas boas perfumarias e drogarias do Rio e S. Paulo.

Diversos

AUTOMOVEL, em leilão, Delaye, registrado, sob n. 837, com taximetro e licenças pagas até ao fim do anno, hoje, ás 4 horas da tarde. Boulevard Vinte e Oito de Setembro n. 310. Villa Izabel. 573

ALUGA-SE, digo, fornece-se pensão; na rua dos Invalidos n. 27. 530

ACHA-SE uma espirita ao publico, para fazer a desfazer qualquer coisa [illegible]. Consulta 2$, das 10 ás 9 da noite; na antiga rua Formosa, logo acima da rua Barão de S. Felix. R. P. R. 566

A MELHOR machina de escrever The Sun [illegible]. Preço 120$000. Rua da Constituição numero 84.

ALUGAM-SE bons commodos de casaca e sobrecasaca; na praça Tiradentes n. 7, sobrado; ao lado do S. José. 312

AULAS e lições particulares de portuguez, francez, inglez, [illegible]; Dirigir-se á Vieira de Castro e Rodger Sherman. Rua do Hospicio n. 102. 391

ALUGA-SE sem fiador, [illegible]; ao ajudante de escriptorio e do correntista Jacintho, Ourives n. 7 "Canhenho" de Fontes. 318

AFINAÇÃO de piano com direito a pequenos concertos, por 5$; chamado na praça Tiradentes n. 83, Café Guarany.

ALUGA-SE, digo, compram-se sellos usados, do Brasil, pagando bons preços; na rua do Hospicio n. 86, sobrado. 5019

A viuva Maria Rita, tendo uma filha, sor nome Amelia, desde a edade de seis mezes, até hoje que tem 24 annos, nunca andou, paralytica do corpo todo. Pede essa pobre mãe pelas Cinco Chagas de Jesus, uma esmola para lhe manter a si e a sua filha. Engenho de Dentro 82, estação do Engenho.

A' Caridade Publica. Uma senhora, viuva, pobre, soffrendo ha longos annos de arterio-sclerose, molestia que a impossibilita de fazer certos trabalhos, por isso pede aos corações bemfazejos uma esmola de occasião. Deus levará em conta este justo beneficio feito á supplicante. Cartas nesta redacção, para A. L.

A viuva Rita Ferreira, com a edade de 77 annos, pobre, doente, soffrendo dos intestinos e outros padecimentos, sem ter ninguem por si, pede uma esmola pela Morte e Paixão de Nosso Senhor Jesus Christo, aos bons corações por alma de seus parentes, um obolo pelo amor de Deus. Esta redacção presta-se com toda a caridade a receber qualquer esmola.

ANTES de comprar o remedio aconselhado sabei o preço da drogaria André, á rua Sete de Setembro n. [illegible], proximo á Cathedral

CARTOMANTE — Mme, Zázá, medium clarovidente, participa á sua numerosa clientela que se mudou para a rua da Constituição numero 48. 3228

CONSULTAS GRATIS por medicos especialistas para qualquer molestia e a qualquer hora. Rua Uruguayana n. 139.

ENSINA-SE a pespontar calçado de toda qualidade. Rua Dr. Lins Vasconcellos n. 33, casa 12. 591

E. Samuel Hoffmann e C., travessa do Rosario n. 13. Perdeu-se a cautela n. 50.384 desta casa. 413

HYPOTHECAS: a juros baratos; 60 na rua do Carmo n. 41, sobrado, com o sr. Serrano.

HYPOTHECAS: juros de 8 e 9 o|o; Moura, Hospicio n. 93, sobrado. 370

INGLEZ — Uma senhora ingleza, ensina este idioma em sua ou particularmente; avenida Rio Branco n. 13, 1º andar.

JOSE' CAHEN — Rua Silva Jardim n. 3 — Perdeu-se a cautela n. 58.370, desta casa.

JULIETA E EMILIA — Pedem pela Paixão de Nosso Senhor Jesus Christo, um obolo. Velhas, doentes e sem amparo de ninguem, pedem em nome do bom Deus, as esmolas que receberem, por intermedio da administração desta folha, para Iracy.

JOSE' CAHEN — Rua Silva Jardim n. 3 — Perdeu-se a cautela n. 59.366, desta casa.

MASSAGISTA, da 1 ás 2. Rua Uruguayana n. 139, sobrado.

O alferes da Guarda Nacional, do 18º batalhão de infanteria desta capital, pede o favor de quem achou [illegible].

OFFERECE-SE um empregado para escriptorio ou armazem. Conhece contabilidade, escripturação commercial e correspondencia. Dá fiador. Cartas a esta redacção a rua Barão de S. Felix n. 12, a Vieira. 5019

OFFERECE-SE um bom empregado para cortador ou porteiro de hotel, ou casa de pensão, falando varios idiomas. Cartas a Juan B. Verdoux; rua D. Manoel n. 20. 312

PRECISA-SE — Querem bons commodos mobiliados com pensão, por preço muito commodo? Ou boa pensão avulsa? S. Pedro n. 183, Sobrado.

PROFESSOR — Ensino primario e secundario — francez, portuguez e arithmetica, a preço modico, á avenida Rio Branco n. 5, 2º andar, com o dr. Noronha.

PENSÃO — Fornece-se de casa de familia, a rapazes do commercio; na rua da Alfandega n. 50, sobrado. 399

PERDEU-SE um recibo de fiança n. 6300, pertencente ao conductor n. 114; pede quem o achou entregar, por favor á rua Mariz e Barros n. 162. 285

PRECISA-SE de alumnos de arithmetica, etc., 10$ mensaes; na rua de S. Francisco Xavier n. 635, casa n. 25.

PRECISA-SE, digo, compram-se sellos usados, do Brasil, pagando bons preços, na rua do Hospicio n. 86, sobrado. 5018

PRECISA-SE de alumnos de francez, pratico, por mez 10$. Regis de la Colombière; rua Sete de Setembro n. 97, das 4 ás 9 horas.

PRECISA-SE da quantia de 4:000$000 a juro de 8 o|o sobre hypotheca de um predio. Cartas [illegible] redacção a J. R. M.

JUCA' CURA TOSSE

Bronchite, coqueluche, asthma, escarros sanguineos, tuberculose, homoptyse, etc.

A' VENDA EM TODAS AS PHARMACIAS VIDRO..... 2$000

Laboratorio: 115—AVENIDA MEM DE SA'—115

[illegible] em todas as localidades, fazem-se construcções e reconstrucções de predios por preços modicos. Oliveira Bastos & C., rua da Carioca n. 66, sobrado. Telep. 5.277.

Compra-se um confortavel predio para familia de tratamento em boa rua de Botafogo ou Rio Comprido. Cartas para R. R. n sto jornal.

CASAMETOS — Fazem-se os papeis, no civil e religioso, sem certidões, por 20$, em 24 horas; na rua General Camara, n. 124, sobrado.

CARTAS de fiança — Dão-se, barato, para casas, firmas garantidas, registradas e reconhecidas. Rua General Camara n. 124, sobrado. 583

CAUTELA do Monte de Soccorro — Perdeu-se a de n. 2.970 — 8 de fevereiro de 1911. Capital. 20

COMMODO. Um casal sem filhos, precisa de um, sem mobilia e sem pensão, no centro. cartas com preço, neste jornal a Lisboa. 486

CARTOMANTE. D. Maria Emilia, a celebre cartomante cognominada Santa Justa por ter morado em um monte do mesmo nome, em Vallongo, Portugal, consagrada pelas exmas familias como a mais procurada pelas suas assombrosas descobertas commerciaes e particulares e a unica neste genero; na rua Miguel de Frias n. 45. 405

CASA — Compra-se de 7 a 10 contos, com duas salas e dois ou tres quartos; não se faz questão que precise de pequenos concertos, quer-se no centro comprehendido da rua do Mattoso á Lapa, negocio decidido. Escrever com informações a Campos, rua da Saude n. 331.

CASAMENTOS e naturalizações — O trato dos papeis convém a todos isso na Indicadora, á rua do Hospicio n. 214. 7048

DINHEIRO sob hypotheca de predios e terrenos, juros modicos: para construir dá-se metade da construcção e dois terços do valor do terreno. Emprestimos sobre inventarios, para extincção de usofructo e descontos de juros de apolices trata-se com sr. Ferreira, rua do Ouvidor n. 62, sobrado. 435

[illegible] entrega a domicilio, preço [illegible].

[illegible] ega, com 65 annos de edade, implora a caridade, pede ás almas bemfazejas uma esmola. Quem a quizer favorecer, nesta redacção ou em sua residencia, á rua Dr. Rodrigues dos Santos n. 62, Estacio de Sá.

DACTYLOGRAPHIA — Uma moça accei ta serviços para copiar, em sua residencia, á rua Mem que Dias n. 25 — Rocha. 90

ELVIRA DE CARVALHO, sendo viuva e cega, pede aos corações bondosos, pelo dia de Finados e Todos os Santos vivendo na extrema pobreza, não tendo recursos e vivendo em uma casinha de sapé, que desabou devido ao ultimo temporal, pede ás familias ricas e corações bondosos que olhem para esta infeliz cega carregada de filhos, que vivem agora ao relento e debaixo de chuva, e que se compadeçam dessas pobres creanças e para alliviar as dôres de uma pobre mãe que soffre de rheumatismo, pede a todos que se compadeçam com alguma esmola para esta infeliz cega, que Deus recompensará

PROFESSARO de pintura [illegible], setim, pelluda, etc., pyrogravura, photominiatura, trabalhos de agulha; trata-se as segundas e sextas feiras, á rua Dr. Lins de Vasconcellos n. 49, Engenho Novo. 7.228

PERDERAM-SE tres apolices da divida publica, do valor nominal de um conto de réis (1:000$) cada uma, juros de cinco por cento (5 o|o) papel, não uniformisadas, de ns. 113.455, 113.456 e 113.457, emittidas no anno de mil oitocentos e sessenta e oito (1868) e pertencentes a João Vieira de Carvalho, Emilia Vieira Filgueiras, casada com João Chrysostomo Filgueiras, outr'ora Emilia Christina Vieira, Fructuoso Vieira de Carvalho, Francisco Vieira de Carvalho e Souza, cabeça de casal, e Francisca Vieira de Carvalho. — Rio de Janeiro, 30 de outubro de 1912. — P. p., Julio Verissimo Sauerbroun Santos. 5121

PRECISA-SE que as engommadeiras usem só a "Pasta Lustral" para dar lustro nas roupas, é o melhor, 500 réis; na rua do Hospicio numero 18. 369

PRECISA-SE de um menino de 12 a 16 annos, com alguma pratica de varejo de pharmacia e de conducta afiançada. Trata-se na rua de Catumby n. 72. 241

PAPELARIA e typographia, vende-se ou admitte-se um socio com pequeno capital; na rua dos Ourives n. 127. 7242

PRECISA-SE vender ao ajudante de escriptorio o livro que contem o indispensavel e bastante para profissão "Canhenho" de Fontes, 4$. Alves Ouvidor n. 166.

PENSÃO — Fornece-se em casa de familia e manda-se a domicilio; na rua Machado de Assis, 37, Cattete.

PEDE uma esmola ás caridosas almas a pobre e desamparada viuva Marianna, de 77 annos de edade. Esta redacção presta-se a receber qualquer esmola, onde a pobre velhinha virá buscar.

PEDE pela Sagrada Paixão de Nosso Senhor Jesus Christo. — Elvira de Carvalho, sendo viuva e cega, vivendo na extrema pobreza em uma casinha de sapé, devido ao temporal desabando, tendo filhos menores, vivendo com estas pobres creanças ao relento, pede aos paes de familia e ás familias ricas, pelas almas de seus parentes, pelo amor de seus filhinhos, que possam alliviar as dores de uma mãe cega, doente com rheumatismo, que soccorram com as suas esmolas, que Deus Nosso Senhor recompensará a quem olhar para esta infeliz cega. Esta caridosa redacção presta-se a receber toda esmola com este d[illegible] caridoso.

PELA Sagrada Paixão de Nosso Senhor Jesus Christo, uma infeliz viuva, com 68 annos de edade, gravemente doente de molestias incuraveis, sem poder trabalhar e sem arrumo algum, pede uma esmola á caridade dos bons corações, que Deus dará a recompensa. Esta caridosa redacção recebe qualquer esmola para a viuva Santos.

PELO AMOR DE CHRISTO. Felicidade Gu[illegible] on, viuva, ha dois annos no fundo de uma cama e sem recursos, vem em nome da Sagrada Paixão e Morte de Nosso Senhor Jesus Christo pedir aos bons corações e ás almas caridosas, uma esmola para allivio do seu soffrimento, que o bom Deus a todos recompensará esse acto de caridade. As esmolas pódem ser entregues nesta redacção.

PELO amor de Deus, Maria Nazareth, pobre e cega e doente, com a edade de 65 annos, pede uma esmola aos bons corações pelo amor de Deus. Esta redacção presta-se a receber qualquer esmola para esta pobre cega

Liquidação sem precedentes!

"AUX DAMES ELEGANTES"

19, LARGO DE S. FRANCISCO DE PAULA

(Casa que pertencia aos G. Armazens do Paris)

Reabrindo-se em 4 de novembro o grande armazem "AUX DAMES ELEGANTES" que por alguns annos fez parte dos G. Armazens do Paris, dos quaes acaba de separar-se, voltando a ser o que já foi em outros tempos, o novo proprietario, ex-socio d'A Brasileira, desejando presentemente reduzir quanto possivel o seu grande stock em manteaux, costumes tailleurs, blusas, modas, chapéos modelos e mais artigos, resolveu fazer uma liquidação real a preços de sensação!

A urgente necessidade que tem de abrir espaço para os novos sortimentos de verão, a chegarem, forçam o proprietario a sacrificar nesta occasião interesses valiosos.

As exmas. familias e o publico em geral não devem pois perder uma especialissima opportunidade de se munirem de artigos superiores e indispensaveis, recebidos ultimamente, a preços verdadeiramente incomparaveis!

ANTONIO TEIXEIRA PINTO

PELAS CHAGAS DE CHRISTO. Uma senhora, achando-se doente ha annos, e impossibilitada de trabalhar, como prova com attestado medico, com duas filhas, estando uma tuberculosa e não podendo trabalhar e sem ter meios para sustentar-se e as suas duas filhas, recorre aos corações caridosos e ás almas bemfazejas, que pelo amor de Deus, pela Sagrada Paixão e Morte de Nosso Senhor Jesus Christo, uma esmola para ser dada por intermedio desta redacção [illegible]. 3751

QUEM desejar ver-se livre dos atrazos da vida, obter o pensamento de pessoa de amizade, atrahir amor e bons negocios, todas as doenças, obter o que desejar por mais difficil que seja, trabalhos scientificos e garantidos. Consultas [illegible].

ROBERTO BUZZONI & C., fabrica de crepes, importação e exportação. Rua da Quitanda n. 42.

Machinas para impressão e lithographia. Typos e material de composição. Tintas, massa para rolos. Accessorios para gravadores e encadernação. Papeis para jornaes e obras. Motores a gaz e electricidade.

E. LAMBERT

60, AVENIDA CENTRAL, 60

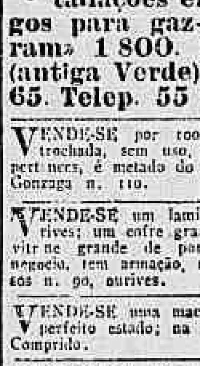

SOBRADO. Precisa-se de um, no centro, para um casal sem filhos; até 200$000. Cartas neste jornal a Cunha.

UMA boa mobilia de sala de frente, aluga-se a moços decentes [illegible]; na rua General Camara n. [illegible].

VENDE-SE uma quitanda; na rua Vinte e Quatro de Maio n. 111. 576

VENDEM-SE ovos das raças Plymouth, Cochinchina, Amarella e Leghorn branca, vendem-se afiançados, a 10$ a duzia; na rua da Quitanda n. 135, loja.

VENDE-SE por preço modico, uma mobilia de sala com espelho, uma dita de jantar completa, e uma mobilia de sala de jantar; para ver e tratar na rua da Passagem n. 90. 551

VENDE-SE material para installações electricas e artigos para gaz—lampadas "osram" 1$800. Casa Esperança (antiga Verde) Estacio de Sá. 65. Telep. 55 villa.

VENDE-SE por 100$, uma espingarda belga, trochada, sem uso, calibre 16, com todos os pertences, é metade do valor; na rua de S. Luiz Gonzaga n. 110. 568

VENDE-SE um laminador de chapa, para ourives; um cofre grande á prova de fogo, uma vitrine grande de porta corrida, para todo o negocio, tem armação, nickelada; na avenida Passos n. 90, ourives.

VENDE-SE uma machina de tirar retratos, em perfeito estado; na travessa Leste n. 28, Rio Comprido. 525

VENDEM-SE, barato, calçados e chinelas de todas as qualidades, só na Sapataria Abruzzes; rua Voluntarios da Patria n. 150. 604

VENDE-SE uma quitanda; á rua Vinte e Quatro de Maio n. 111. 438

VENDEM-SE um guarda-vestidos e uma escrivaninha nova, de uma familia que se retira para fóra; para ver e tratar á rua Minas n. 62, Sampaio. 404

VENDEM-SE um bom papagaio falador e uma mesa elastica, de uma familia que se retira para fóra; rua Minas n. 62, estação do Sampaio.

VENDE-SE um botequim de 2ª, bem afreguezado; trata-se no mesmo á rua João Vicente n. 293, com Gonçalves e Santos. 400

VENDE-SE uma boa cama de madeira para casal; rua Uruguayana n. 144, 2º andar.

VENDE-SE um apparelho de cinema completo, de machina, motor, dynamo, 4 vitas; trata-se na Villa Ruy Barbosa, travessa Bemtevi corredor Belmiro, Theesphoro Ramos. 478

VENDE-SE, baratissimo, uma armação propria para loja de fazendas; quem pretender dirija-se á rua D. Manoel n. 50. 443

VENDEM-SE gallos de briga rua Dr. Archias Cordeiro n. 332 A, Meyer. 408

VENDEM-SE uma boa vitrine, armação e balcão; para ver e tratar rua Miguel de Frias n. 2, esquina, Casa das Palmeiras.

VENDE-SE um bandolim internamente novo, por preço reduzido; rua do Hospicio n. 101, sobrado. 399

VENDE-SE uma machina Singer, na rua Teixeira Barreto n. 76, avenida, casa n. 25.

VENDEM-SE um bom piano novo Pleyel, com [illegible]; trata-se [illegible].

VENDEM-SE por 30$ cinco pares de canarios [illegible]; rua D. Eugenia n. 33, E. de Dentro.

VENDE-SE superior polpa de tamarindo, [illegible]; rua do Rosario n. 69, [illegible].

VENDE-SE as "Gottas Potentes", a 3$000 o vidro. Curam impotencia e fraqueza, effeito [illegible]; rua do Hospicio n. 18. 384

VENDE-SE um leito cacho por 60$; trata-se á rua Desembargador Izidro n. 103.

VENDE-SE por 25$ um lustro [illegible]; rua Dr. Niemeyer n. 113, [illegible].

VENDEM-SE ovos de raça, garantidos [illegible].

VENDEM-SE ovos de gallinhas Cochinchina e Brahma, [illegible]; travessa do Navarro n. 18.

VENDE-SE tecido de arame a 400 réis o metro; rua Sete de Setembro n. 103.

Vendem-se baratissimo os casos "TEMPO E DINHEIRO" [illegible] colchões e moveis. Deposito: rua Marechal Floriano n. 229, Fabrica: rua D. Anna Nery n. 250. Teleph. n. 4.673. G. [illegible] Cunha & C. 1.513, Villa.

VENDE-SE a "Agua Salva", para clarear os dentes instantaneamente, sem prejudicar o esmalte. Vidro 1$000; rua do Hospicio n. 18.

VENDE-SE o "Baratol", para exterminar baratas; não prejudica os animaes domesticos. 500 réis; nas casas de varejo e Hospicio n. 18.

VENDE-SE "Sapolino", sabão liquido medicinal. Cura espinhas sardas, cravos e todas as impurezas da pelle. Vidro 1$500; rua do Hospicio n. 18. 363

VENDE-SE um cavallo de sella e cangalha tem arreios para as duas coisas; rua Mavino Reis n. 173. 343

VENDE-SE o "Calogenio", para exterminar os callos, sem dor em tres dias; não impede de andar calçado. Vidro 1$000; rua do Hospicio n. 18. 360

VENDE-SE "Massa Phosphorica Americana", para matar ratazanas, camondongos e ratos, infallivel. Lata 1$000; na rua do Hospicio n. 18.

VENDEM-SE Manequins Paulistas ultimos modelos, a prestações e não se exige fiador. A dinheiro a vista ha grande abatimento. Casa Esperança (antiga verde); Estacio de Sá n. 65, Tel. n. 55, Villa.

VENDEM-SE trilhos, typo 18, 22 e 35; para ver e tratar á rua da Gamboa n. 45; tem talas e parafusos.

VENDE-SE — Precisa-se empregar um pequeno chegado de Portugal com algumas habilitações em qualquer ramo de negocio; informes á rua da Alfandega n. 240, das 11 ás 5 horas.

VENDEM-SE CALÇÕES PARA MENINOS

3 a 5 annos..........	1$200
6 a 8 "	1$500
9 a 12 "	2$000

99—Rua Visconde de Inhauma—99
Proximo á Avenida Central

VENDEM-SE flores imitação de biscuit, lamos, cestas e trepadeiras e ensina-se tambem, e bordados alto relevo; rua Paysandú n. 183, casa [illegible].

VENDE-SE uma escada de peroba, nova, para desoccupar logar; rua da Lapa n. 83.

Não bebas mais

este vicio não é mais que a nossa ruina

E' possivel agora curar a paixão pelas bebidas embriagadoras. Os escravos da embriaguez podem ser livrados deste habito ainda contra a sua vontade. Tem sido inventada uma cura inoffensiva chamada Pó Cosa que é facil de tomar e propria para ambos os sexos e de toda edade e póde-se administrar com alimentos solidos ou liquidos sem o conhecimento do intemperante.

AMOSTRA GRATIS

Todas as pessoas que tenham na familia um bebedor não devem deixar de pedir para a amostra gratis de Pó Cosa. Póde-se obter tambem o Pó Cosa em todas as Pharmacias e nos depositos indicados ao pé.

Para ter a amostra gratis deve fazel-o directamente á Inglaterra a COZA POWDER, CO., 76, WARDOUR STREET, LONDRES, 214. DEPOTS: Moreno, Borlido & C., rua Ouvidor, 152, RIO DE JANEIRO. Silva, Braga & C., rua Marquez d'Olinda, 58, PERNAMBUCO. D. Rabilotta RIO CLARO. Souza Motta, Av. da Independencia, 68, PARA'. Santos, rua dos Droguistas, 45, BAHIA. Oliveira, S. PAULO MURIAHE'. Pessôa, rua Barão do Triumpho, 2, PARAHYBA. Tenore & De Camillis, rua S. Bento, 25, S. PAULO Pharmacia Penha, ITAPAGIPE. Violani, S. FELICIDADE Tarragó. S. THIAGO BOQUEIRÃO.

VENDEM-SE moveis novos e usados e trocam-se novos por usados, e pagam-se bem. Vendem-se: guarda-vestidos 45$, 60$, 70$, 100$ e 130$; guarda-casacas 170$, 180$ e 190$; lavatorios 50$, 60$, 115$ e 120$; camas Maria Antonietta 70$, 90$ e 100$; ditas Ristori 30$, 40$ e 60$; ditas para solteiro de 10$ a 30$; colchões de crina vegetal 28$, 30$ e 40$; ditos de capim bambeque 4$, 10$ e 18$; guarda-pratos de 40$, 45$, 50$ e 130$; mesas elasticas 40$, 60$ e 65$; mesas mobiladas sul-americanas 125$, 200$ e 220$; 17, mais artigos pertencentes a este ramo de negocio. Preços baratissimos. Não queiram comprar sem visitar a Casa Confiança rua do Hospicio n. 235. D. Tavares & C. Attende-se a chamados pelo telephone n. 4.393. e vendem em prestações, com 50 o|o, sem fiador.

VENDEM-SE joias por preços baratissimos. Concertos em joias e relogios trabalho perfeito e garantido; preços sem competencia. Pires & Passos, rua Sete de Setembro n. 55.

VENDEM-SE tres portas de aço com 1 metro e 20, tres ditas com 1 m. e 25 por 3 e 40; na rua da Alfandega n. 211, ferreiro.

VENDE-SE arvores frutiferas; na rua da Banca n. 13, Jacarépaguá.

VENDE-SE uma guarnição de canella para salão de jantar, composta de um buffet credance, um guarda-louça, um etagér com espelho, uma mesa elastica, um guarda-comidas e 12 cadeiras com assento e encosto de palhinha e um dormitorio composto de cama para casal mesa para cabeceira, bom guarda-vestidos com gavetão e toilette-commoda com espelho biseauté; na rua Vinte e Quatro de Maio n. 305, estação do Sampaio.

VENDE-SE, de particular, um harmonium grande, com 18 registros do autor Alexandre, e em perfeito estado; na rua Theodoro da Silva 28, Villa Isabel. 7242

VENDE-SE a 8$000 cada duzia de ovos de raças puras importadas — Orpingtons, Leghorns, Carijós e Wyandottes, só na rua Senador Furtado, 120.

VENDE-SE por 4$000 a instrucção pratica do auxiliar de escriptorio e do correntista Casa Jacintho, Rua Rodrigo Silva n. 7, Canhenho de Fontes.

VENDE-SE uma olaria montada com machinas para telhas francezas, e todos os pertences, garantindo-se grande parte do consumo do material; tem excellente barro para todo o fabrico ceramico; trata-se na estação de Honorio Gurgel, linha auxiliar, na antiga fazenda da Invernada, com o sr. Henrique Walter. 6385

VENDEM-SE E COMPRAM-SE moveis, reformam-se colchões a capricho, sala mobilia de canella 120, delicadas, commodas 70 e 1 1|2 a 60 guarda louças a 55 toiletes commodas a 80 camas a 20, 25, 40 Delicado grupo á fantasia 3 peças estofado e forrado de sêde lavrada 180 e grande variedade de moveis que se vendem por preços baratissimos na casa do Abilio á rua 24 de Maio n. 306, Estação do Sampaio. Telephone 1163.

VENDE-SE uma collecção de canarios belgas, de raça; na rua Lins Vasconcellos n. 23, Engenho Novo (casa de pianos). 7.164

VENDEM-SE tijolos para construcções; trata-se na rua da Quitanda n. 63, sala n. 3, com Ibrahim, das 3 ás 4. 7.209

VENDEM-SE, muito em conta, duas vaccas, de um particular que acaba com o pequeno estabulo; uma é de 1ª barriga e dão bastante leite; para ver e tratar á rua Barão de Itapagipe 287

VENDE-SE um rico piano allemão, estylo mais moderno tem o cepo de metal e armação de bronze, está perfeito; rua Benedicto Hyppolito 40 (ao lado da matriz de Sant'Anna).

Casa Claudio

Importadora de louças sanitarias, material para electricidade, gaz e agua

Installações de agua, gaz e electricidade para luz, força e campainhas. Preços modicos

Manufactura de artefactos de folha por encommenda.

Telephone 4737.

Claudio Mariz & Cia.

N. 9, Rua do Chile, n. 9

VENDEM-SE moveis a prestações de 2$ semanaes; rua General Camara n. 272.

VENDE-SE, na rua Sete de Setembro n. 81 o celebre peitoral de Guaco Rio-grandense que cura qualquer tosse, antiga ou recente. E' melhor para as creanças. 603

VENDE-SE uma grande herança, na cidade de Natal (Rio Grande do Norte): na rua da Quitanda n. 132 com o sr. Julio, das 2 ás 5. Rio de Janeiro.

VENDE-SE—digo, concertam-se machinas de costura, gramophones e bicycletas, trabalho garantido. Aviso-Qualquer pessoa que se intitular de minha casa e que faça concertos em casa do freguez, não é meu empregado — só executo trabalhos em minha officina. Casa Esperança (antiga Verde), Estacio de Sá 65. Tel. 55, villa.

VENDE-SE um cachorrinho de raça fina e pequeno, muito bonito e intelligente; 180, rua do Rezende. 383

VENDE-SE "Agua Americana" para limpar chapéos de palha, Chile e Panamá, deixando-os como novos, 1$; rua do Hospicio n. 18.

VENDEM-SE "Pastilhas Fidibus" para exterminar os mosquitos e perfumar os quartos, infalliveis, caixa 1$; rua do Hospicio n. 18.

VENDE-SE "Pó Insecticida Americano", para matar pulgas e percevejos; é superior ao Pó da Persia, 1$; rua do Hospicio n. 18.

MARGENTHALER LINOTYPE CY.

As mais importantes machinas de compor Empregadas por todos os jornaes do mundo.

Deposito e agencia

E. LAMBERT

Avenida Central, 60 - Rio de Janeiro

AS MELHORES ROUPAS

São, incontestavelmente, tanto pela qualidade excellente das fazendas empregadas, como pelo seu bom acabamento, as que se vendem na mais antiga e mais acreditada

Alfaiataria Leão de Ouro

Rua do Hospicio, canto da dos Andradas

ENXOVAES PARA NOIVAS

PALACIO COMMERCIAL em liquidação para acabar. RUA DOS ANDRADAS 59 Canto da Rua da Alfandega

Enxoval completo para noiva.... 30$000

Enxoval completo em diversos tecidos lisos ou lavrados com 17 peças, 70$, 80$ e .... 50$000

Enxoval em tecido de seda lisas ou lavradas crepe grande moda com 23 peças inclusive um rico bouquet de craves ou de camelias .... 120$000

Esta casa tambem confecciona riquissimos enxovaes em crepe da China, eolienne, radium, liberty, etc. com tunica de vidrilhos ultima moda, com 40 peças, desde ...... 200$000

Rio de Janeiro — Carlos Pinto

PODER OCCULTO — "Durante pouco tempo de uso dos Accumuladores já obtive vantajosos resultados no meu commercio. MAJOR RAYMUNDO FULGENCIO, S. JOSÉ DO MIPIBU." "Os Accumuladores têm produzido grande effeito em todos os meus negocios. Logo depois de possuil-os e preparal-os consegui realizar um contrato de arrendamento, por cuja transferencia me deram em seguida cinco contos de réis. ANTONIO NUNES DA SILVA, MANAOS." "Tenho sido muito feliz depois de começar o uso dos Accumuladores. GERMANO DE FARIA, CORUMBÁ." "Durante o pouco tempo de uso dos Accumuladores consegui receber tres dividas avultadas que julgava perdidas, e tudo na minha vida realiza-se conforme minha vontade. FRANCISCO PEREIRA, MOÇOS, PARÁ." "Meus negocios têm corrido bem depois que comprei os Accumuladores. ALBERTO COELHO, UBERABINHA." "Apezar de possuir um só Accumulador (o de n. 6) já obtive diversas surprezas agradaveis nos jogos de azar. JOÃO G. FOZ, S. PAULO." "Pelo Accumulador n. 5 tenho conseguido viver tranquillo com todos da minha familia e mesmo de estranhos sou respeitado e sympathisado. JOÃO DE MORAES REIS, MANAOS." "Com o Accumulador n. 6 tenho obtido felicidade nos meus negocios e ultimamente uma vantajosa collocação. ERNESTO DE CASTRO NEVES, ATIBAIA." "Com os Accumuladores tenho conseguido curar enfermidades e realizar maravilhas. ELYSIO DA SILVA CRUZ, ALTA." "Pela acção dos Accumuladores, tenho conseguido entreter concordia entre inimigos e facilitar trabalhos. DR. JOÃO DOMINGUES DE OLIVEIRA, RIO GRANDE DO SUL." Ha centenas de outros attestados, todos de pessoas conceituadas. PREÇO DE UM ACCUMULADOR, 25$000. PREÇO DOS DOIS, 40$000. Seja um Accumulador leva em sua caixinha as instrucções impressas. NO INSTITUTO ELECTRICO, RUA ASSEMBLÉA 45, SOBRADO. GRATIS UM MAGAZINE.

55$000 Um fino apparelho para jantar, com 72 peças e rica pintura, com dourado; colheres de aluminio para sopa, duzia 4$500, no grande barateiro da rua Senador Euzebio n. 160 — Praça Onze de Junho.

23$000 Um lindo apparelho para toilette, com 7 peças, mela porcelana legitima, panellas ferro Clarek, kilo 1$000, no grande barateiro da rua Senador Euzebio n. 160 — Praça 11 de Junho.

25$000 Um apparelho para chá e café, 34 peças, com dourado e fino dintura; no grande barateiro da rua Senador Euzebio n. 160. Praça 11 de Junho.

9$500 Duzia de talheres americanos, legitimos; na rua Senador Euzebio n. 160, Praça 11 de Junho.

11$500 Um fino apparelho para «toilette», com 6 peças, com lindas ramagens; pratos de granito, por duzia 3$500, no grande barateiro da rua Senador Euzebio n. 160; praça Onze de Junho, porta larga.

Zumbidos dos ouvidos Tratamento pelo Dr. Neves da Rocha, com exito seguro dos zumbidos dos ouvidos pela massagem vibratoria, pelas correntes continuas e pelas correntes de alta frequencia. Os zumbidos diminuem logo na primeira applicação acabam desapparecendo completamente. Consultas de 1 ás 4. Avenida Central 90.

GALLISTA A. Rebello de Carvalho. — Rua Gonçalves Dias, 74, canto da rua do Ouvidor; — Consultas: das 8 as 5 da tarde. Tel. 1580

CATARATA — Cura da catarata em 15 dias, por processo operatorio seguro, qualquer que seja a edade do doente, pelo Dr. Neves da Rocha, oculista, com longa pratica de sua especialidade no paiz e nos hospitaes de Berlim, Vienna, Paris e Londres, medico de diversos hospitaes desta cidade; Avenida Central n. 90, das 0 ás 11 e de 1 ás 4 horas. Honorarios moderados.

Mme. Zizina Grande cartomante brasileira, medium clarividente, trabalha ha 18 annos no Rio de Janeiro, onde se tornou notavel pela acerto de suas predicções em 1909, 1910, 1911, 1912 — distinguida com referencias honrosas pela illustrada imprensa desta capital e de outros Estados. Mme. Zizina previne que só trabalha na rua da Quitanda, n. 157; moderno, 1. andar — Consultas das 11 da manhã ás 8 da noite.

AOS DOIS MUNDOS

O mais bem montado e mais barateiro armazem de mantimentos do Estacio!

RUA ESTACIO DE SA' N. 58

Estrabismo Cura do estrabismo ou olhos vesgos, fazendo desapparecer completamente esse defeito e readquirindo a physionomia a expressão natural em poucos dias e sem o doente sentir dor, pelo dr. Neves da Rocha, especialista com longa pratica da sua especialidade. Avenida Central n. 90, das 9 ás 11 e de 1 ás 4 horas.

Rheumatismo, syphilis e gotta, são curados com exito com os Banhos de Luz, obtendo os doentes logo após o primeiro banho grande diminuição das dores e a cessação completa dellas dentro de poucos dias. Gabinete de Electricidade Medica do Dr. Neves da Rocha Avenida Central, 90.

DR. MAURICIO KANITZ medico, operador e parteiro, especialmente em molestias venereas e das vias urinarias, cura garantida da syphilis por processo especial e indolor. Faz-se tambem a applicação do "606". Ex-assistente dos professores Recamarsky, Rona, Kirschler, com clinica hospitalar de Vienna, Budapest, Fola (Hospital da Armada), Berlim; cons. das 12 ás 4; r. General Camara n. 104. — Res. rua Carvalho Monteiro n. 48.

Consultas gratis por medicos especialistas em molestias dos olhos, ouvidos, garganta e nariz, enfermidades das senhoras; creanças, syphilis, molestias da pelle, vias urinarias e venereas. Todos os dias, das 11 ás 12, e das 4 ás 6 da tarde. Avenida Passos, 106, sobrado.

CABELLOS

MME. OLIVEIRA tinge cabellos só e senhoras, particularmente, com seu preparado completamente inoffensivo e composto só de vegetaes, tendo por base o Henné. Não suja roupas nem impede de lavar a cabeça. Garantido por quatro mezes. Mudou-se da travessa do Ouvidor para a avenida Mem de Sá n. 113. Bondes da Lapa e de ...

Acção entre amigos

A acção entre amigos de um graphophone Victor e grande collecção de chapa.fica, por motivo de força maior, adiada para 20 do mez corrente, definitivamente. Os bilhetes desta rifa têm a data de 30 de setembro.

DENTISTA.. 68, praça Tiradentes. S. Castro concerta dentaduras em 3 dias, ficando como novas; colloca dentes sem chapa; trabalhos garantidos; pagamento em prestações; consultas das 7 da manhã ás 9 da noite; domingos até ás 2 horas. Praça Tiradentes, 68. 482

Fazenda agricola e pastoril Vende-se uma importante, a ha duas e meia horas desta capital. Trata-se com Alfredo Estacio de Faria, á rua dos Beneditinos 17, Rio de Janeiro. 6853

CLINICA DE MOLESTIAS DOS OLHOS

Dr. Moura Brasil Pae—Dr. Moura Brasil Filho

Consultas todos os dias da semana no largo da Carioca n. 8, de 1 ás 4 horas — Telephone 3.247.

Residencias: Rua Guanabara, 48 e Passos Manoel, 23 (Laranjeiras)

Dr. Annibal Vargas Clinica medica. Molestias das senhoras. Pelle e syphilis. Diagnostico e tratamento pratico da syphilis e tuberculose. Applicação do 606 e 914 nos casos indicados. Residencia: Avenida Gomes Freire 99. Telephone 1202. Consultorio á rua da Carioca n. 62, sobrado. Das 2 ás 5 horas.

Cartomante Sciencia, Poder, Verdade e Luz — tendo estado longo tempo na Bahia, onde adquiriu grandes conhecimentos, possue varios talismans infalliveis á sorte e um breve com o qual tudo consegue: casamentos, reconciliação de amantes, paz e felicidade no lar, sorte no jogo e no commercio, combatendo atrazos de vida privada e commercial — RUA FREI CANECA, 8 — sobrado.

NOVA MAMMADEIRA

DO Dr CONSTANTIN PAUL — OFFICIAL DA LEGIÃO DE HONRA — Medalha de Ouro — Paris — 1889

Adoptado pelos Hospitaes de Paris ... CASAS.

Cartomante Africano, diz tudo, faz unir os separados. Mostra a pessoa que se quer. Trata todas as molestias. Consultas das 8 ás 3. 5$000. Rua D. Laura de Araujo n. 160. Proximo á avenida Salvador de Sá.

Espirita Somnambulo Consulta com o a fim, revela todos os segredos e mysterios da vida humana, fazendo desapparecer os atrazos, embaraços, rivalidades, por mais difficeis que sejam, e tratamento de qualquer molestia pelo espiritismo e sciencias occultas, diagnosticos e prognosticos scientificos, garantidos — Das 10 ás 4 da tarde e das 6 ás 8 da noite — Praça da Republica 195, sobrado.

Dr. Gustavo Armbrust. Livre docente de therapeutica da Faculdade de medicina. Tratamento especial das molestias internas, sobretudo estomago e intestino, prisão de ventre, neurasthenia e tuberculose pela hydrotherapia, mesmo e pela dietetica e methodo de Bier. Consultas das 2 ás 3. Rua Uruguayana 3.

Externato Maurell — Curso de admissão para qualquer Escola. Diurno e nocturno. Rua 7 de Setembro n. 170 1º e 2º andares

FERRO QUEVENNE ... O unico legitimo

Dr. Ed. Meirelles doenças das creanças, vias urinarias. Tratamento rapido da gonorrhéa, syphilis, estreitamento da urethra, hydrocele etc. Exame e tratamento pela electricidade das vias urinarias. — R. da Carioca 33, —3 ás 6, e Haddock Lobo n. 458.

Externato Minerva Rua do Rosario n. 172 — sobrado. Cursos primario, secundario, commercial e de admissão ás escolas superiores. Diurnos e nocturnos. Ensino pratico de linguas vivas.

Dr. Alvino Aguiar Especialista em molestias de: Estomago, rins e pulmões. Tratamento das anemias e depauperamento organico. Molestias das senhoras, clinica medica. Residencia: Travessa de Tavares, 17. Consultorio, rua Rodrigo Silva 5, das 2 ás 4. (entre Assembléa e S. José).

LAMBARY

Bilz Delicioso refrigerante. Espumante sem alcool. Telep. 1413 — Caixa postal 41.

Dr. Masson da Fonseca Molestias do estomago e figado. Consultas: de 1 ás 4, rua Rua da Assembléa n. 47. Das 4 ás 6 horas. Rua das Laranjeiras n. 354.

Gonorrhéas e suas complicações — Cura radical — D. João Abreu — 33, rua do Hospicio. Das 3 ás 4.

Colorina Tintura ideal garantida para tingir os cabellos e a barba de preto ou castanho. Preço: 10$000; pelo correio, mais 2$000. Deposito geral, rua 7 de Setembro 127 R. Kuntz.

Dr. M. Moniz Freire Clinica Medica-Cirurgica-Syphilis — Rua da Carioca n. 33 (3 ás 5 horas). Residencia Palmeira 95 (Botafogo).

S. E. LUZ E SCIENCIA — As pessoas soffredoras que quizerem alliviar seus soffrimentos moraes e physicos com segurança e promptidão, dirijam-se á rua Dr. Carmo Netto n. 312. Só se acceita remuneração depois de obtido o que se deseja. Vêr para crêr e julgar.

PARTEIRA

Mme. Palmyra Taveira Morgado, com longa pratica, dos hospitaes de Europa, cura radicalmente molestias de utero, as senhoras que não podem conceber, rapido e garantido, por processos modernos. Trata de hemorrhagias e suspensões. — Rua de S. Pedro n. 180

USINA AMERICANA

Officina de mecanica para concertos rapidos de automoveis e machinas. Telephone 4.132. Rua Riachuelo, 72.

914 e 606 Syphilis. Applicações diarias sem injecção e sem dor, pelo Dr. Ubaldo Veiga. Rua Sete de Setembro, 38. Das 8 1/2 ás 10 da manhã e de 2 ás 5 da tarde. 6525

MEIAS de seda, fio e algodão, para creanças. Casa especial. Rua Sete de Setembro — Paraiso das Crianças

Recem-nascidos Todo s os artigos, inclusive berços, encontram-se no Paraiso das Crianças — Rua Sete de Setembro, 100

HOTEL E RESTAURANT UNIVERSAL

O Salão de Restaurant de mais luxo e ventilação. Aposentos para cavalheiros e familias. Esmerado tratamento. Preços modicos. Cozinha de 1ª ordem. Telephone 4638. Avenida Rio Branco n. 19. Canto da rua de S. Bento proximo ao Cáes do Porto. RIO DE JANEIRO

DENTISTA Americano Dr. C. Figueiredo especialista em extracções completamente sem dor e outros trabalhos garantidos; systema aperfeiçoado, preços modicos, e em prestações, das 7 da manhã ás 9 da noite, rua do Hospicio 222, canto da avenida.

Aos bons corações Uma senhora viuva, com 67 annos de edade, pede ás almas caridosas para a sua subsistencia. O Correio da Manhã recebe qualquer esmola para a velha Amancia.

Amar não é crime! O que um grande de crime é não comprar esta bonita Valsa. Para piano, 1$500. Bandolim e piano, 2$000. A' venda na rua da Carioca n. 65. Secção de musicas Luiz Silva.

LAMBARY

Molestias da pelle e syphilis. Tratamento rapido e seguro e efficaz pelo dr. Alfredo Porto, especialista com longa pratica dos hospitaes da Europa. Applicação do 606 e 914 por processos modernos. Rua Rodrigo Silva n. 5. De 2 ás 4 horas.

Tumores dos seios e do ventre Molestias de senhoras e das vias urinarias. Hernias — Hydroceles — Operações em geral. DR. JOAQUIM MATTOS Cirurgião effectivo do Hospital da Saude. Com 13 annos de pratica. Dispõe de um apparelho e de accommodações para doentes da Capital e do interior. Consultorio rua Rodrigo Silva n. 5, entre rua da Assembléa e S. José. De 1 ás 4 horas.

PELAS CHAGAS DE CHRISTO

Uma senhora, ... pede esmola para seus filhos ... Correio da Manhã.

Leilão de penhores EM 7 DE NOVEMBRO R. CERQUEIRA 54, Rua Luiz de Camões, 54

Roga aos Srs. mutuarios reformarem suas cautelas vencidas até á vespera do leilão.

O FUTURO DESVENDADO !!!

Mme. Sinai, cartomante da maxima discreção e seriedade, com longa pratica na Europa, profundos conhecimentos de sciencias occultas, explica tudo com certeza e faz quaesquer trabalhos para a tranquilidade e bem-estar, realização de casamentos, negocios felizes e combate os vicios e mas inclinações. Avenida Passos n. 44, sobrado.

LAMBARY

Alta cartomancia

Mme. TAGILD, iniciada nos mysterios do occultismo, possuidora de grande poder em sciencias occultas, diz o presente e o passado e predic o futuro. Faz quaesquer trabalhos para o bem estar, como sejam: casamentos difficeis, reconciliações e embaraços commerciaes, etc.; na rua General Camara n. 469, pavimento terreo.

TERRENOS

Vendem-se bons lotes na rua Uruguay. Trata-se todos os dias, na rua do Rosario n. 134. (Tabellião).

Aos bons corações

Angela Pecoraro, viuva, de 86 annos de edade, paralytica e cega de ambos as vistas, sem recursos de subsistencia, implora dos corações generosos uma esmola para sua subsistencia. Esta redacção recebe por grande favor qualquer donativo que lhe seja enviado.

IMPOTENCIA VITALIDADE DO HOMEM

Mysterio, Rheumatismo e feridas, cura radical sem medicamento para tomar, garantido; tratamento especial. Rua da Alfandega 172, sobrado, de 1 ás 4. Rua da ALFANDEGA n. 172, 1º andar, das 9 ás 11 e de 1 ás 4. — M. Carvalho.

AVISO

SCHILL & Co., avisam a sua freguezia em geral e ás pessoas que ... 5311

Tabletes de matte

A bebida mais saudavel para a estação actual. Vende-se nos seguintes endereços: Casa Colombo; Confeitaria Vienense; Confeitaria Cavé; Café do Rio; Rua da Carioca; Casa Carvalho; Café ... rua de S. Pedro n. 31, 1º andar. M. Gonçalves e Carrico. 5312

SOFFREIS DA PELLE? USAE

ADOPTADA NO EXERCITO — ADOPTADA NA ARMADA

LUGOLINA

do dr. Eduardo França. UNICO remedio brasileiro premiado com duas Medalhas de Ouro na Exposição Universal de Milão, 1906. Premiado tambem com Medalha de ouro na Exposição Nacional de 1908. — UNICO remedio brasileiro adoptado e consagrado na Europa e nas Republicas Argentina, Uruguay e Chile pelos medicos e hospitaes.

20 annos de successo

COM UM SO' VIDRO se obtêm os mais efficazes e rapidos resultados na cura das molestias da pelle, comichões, feridas, frieiras, suor dos pés e dos sovacos, assaduras do calor (do entre as coxas), darthros, sarna, caspa, queda dos cabellos, queimaduras, sardas e molestias da bocca, brotoejas, manchas, sardas, erysipela, pannos, molestias do utero, etc. E' de resultado efficaz para toilette intima das senhoras, evitando qualquer contagio. Em injecção cura qualquer corrimento em poucos dias.

A Lugolina não contém potassa caustica nem soda caustica, nem pomadas, que são irritantes da pelle e entram na composição dos sabões medicinaes e pomadas, formulas estas velhas e anachronicas abandonadas pelos medicos modernos.

DEPOSITARIOS NO BRASIL Araujo Freitas & C. Rua dos Ourives 114 — NA EUROPA, CARLO ERBA — Milão; RIBEIRO DA COSTA — Lisboa; EM BUENOS-AIRES: Francisco Lopes — LAVALLE 1694

Vende-se em todas as drogarias, pharmacias e perfumarias.

Gonorrhéa cura rapida e completa pelo Gonosan evita as complicações, faz desaparecer as dôres em 12 horas. A venda em todas as pharmacias e drogarias. Fabricante: J. D. RIEDEL A.-G. Berlin N. 39

Representante: C. A. LALLEMENT Rua Primeiro de Março 105

SO' Pilogenio

E' calvo quem quer. Perde os cabellos quem quer. Tem barba falhada quem quer. Tem caspa quem quer.

PORQUE o Pilogenio faz brotar novos cabellos, impede a sua quéda, faz vir uma barba forte e sadia e faz desapparecer completamente a caspa e quaesquer parasitas da cabeça ou da barba. Numerosas casos e curas em pessoas conhecidas são a prova da sua efficacia. A' venda nas boas pharmacias e drogarias desta cidade e do Estado e no deposito geral Drogaria Giffoni, rua Primeiro de Março 17, antigo, 9 — Rio de Janeiro.

GONORRHÉA

Cura radical em sete dias por mais antigas ou rebeldes que sejam com INJECÇÃO E AS CAPSULAS CITRINAS DE MEDEIROS GOMES

Catarrho da bexiga, cystite, blenorrhagias agudas, curam-se radicalmente com o uso do

Licor de Alcatrão Composto DE MEDEIROS GOMES

A' venda em todas as boas pharmacias e drogarias e no deposito geral, pharmacia Nossa Senhora Auxiliadora.

Preço da injecção, frasco	2$500 Duzia	24$000
Preço das capsulas Citrinas, frasco	6$000	60$000
Preço do Licor de Alcatrão composto, frasco	6$000	60$000

(CUIDADO COM AS IMITAÇÕES GROSSEIRAS)

213 - RUA DA ALFANDEGA - 213 Esquina da Avenida Passos

Casa mobilada

Aluga-se, por seis mezes, uma casa mobilada, á rua das Laranjeiras n. 543, moderno, com optimas e grandes accommodações para familia de tratamento; trata-se na thesouraria do Banco do Brasil, das 10 horas da manhã ás 3 da tarde, com o pagador. 436

DENTISTA

Moreira Senna, especialista em extracções de dentes completamente sem dor. Cura dentes abalados e gengivas purulentas. Colloca dentes com ou sem chapa, corôas, pivots, etc. em ouro e porcelana. Trabalha pelo systema americano, a preços reduzidos. Acceita pagamentos em prestações e indemniza todo trabalho que não satisfizer. E' grande economia. Das 8 da manhã ás 8 da noite. Rua Marechal Floriano Peixoto n. 46, proximo a Igreja de Sant'Anna.

DROGARIA MATTOS — RUA SETE DE SETEMBRO, 61

Meus olhos se tornaram claros, vigorosos e brilhantes depois que comecei a usar o "Agua Gallfeata Maravilhosa" de L. Morenha. E' o soberano dos remedios de olhos; cura inflammações, conjunctivites, belides, tira a cegueira, a catarata, a dôr nas palpebras, as dôres nevralgicas; Medalha de ouro e premiada na Exposição Nacional de 1908.

Qualquer irritação nos olhos desapparece com a applicação de 3 gottas. Vende-se nas principaes Drogarias e Pharmacias.

AGENTES

Comprem moveis a prestações

Entregam-se sem fiador; na fabrica á rua General Pedra n. 421, proximo ao Mangue. 6467

Molestias das creanças

DR. E. BANDEIRA DE MELLO — Clinica exclusivamente de creanças — Consultorio: rua da Assembléa, 43, 1º andar, das 2 ás 4. (Só attende a doentes na sua especialidade).

Callos

A Callopedina Rodrigues é o unico remedio que extrahe callos. Deposito: Gonçalves Dias, 19 e em todas as drogarias e pharmacias.

Pobre cega

Francisca da Conceição Barros, cega de ambos os olhos, aleijada de uma mão pede uma esmola á caridade publica. O Correio da Manhã a gosto do cliente ...

Aos cirurgiões dentistas

Leia-se no artigo de ontem: troupe de infancia. — A. Jansen Tavares.

"TEARES"

Offerece-se um bom mestre para teares, em fabrica de tecidos de lã, linho ou algodão, conhecendo a fabricação de qualquer especie de tecidos, tendo muitos annos de pratica nas fabricas de maior importancia e com teares dos melhores modelos, adoptados na Europa, como pode dar referencias e provas. Cartas para este jornal, com as iniciaes M. D. 414

Pensão Aurora

Casa decentemente mobilada com arejados commodos; aluga-se por preço de 25, 35, 55 e salas a 65, e 85$000, tendo um salão decente com camas a 15$000, pois acha-se aberta toda a noite e todo o dia. Rua Luiz de Camões n. 40, ao lado do Theatro S. Pedro, perto do largo do Rocio e S. Francisco de Paula.

Ao Commercio

Pessoa com pratica de commercio e bem relacionada no interior dos Estados de Minas. Tem alguma pratica para os Estados de Minas, offerece-se para viajante ou viajar para casa commercial desta praça. Cartas para a rua Camerino n. 93, sobrado, a J. P. 391

CONSULTORIO SCIENTIFICO de belleza de Mme. Quezada

Qual de vós, jovens ou não, não desejaes ter uma cutis assetinada, sem manchas, sardas ou qualquer defeito da pelle? Todas, por certo. Pois Mme. Quezada torna-os vossos rostos limpos, com a applicação de preparados garantidos e com massagens scientificas. Experimentae, que não vos arrependereis, taes são os resultados que em breves dias são obtidos.

Visitae o meu consultorio e tereis a vossa juventude e a vossa belleza garantidas. Nada de intermediarios, nem ingredientes nocivos!

O creme Quezadina é o unico que, sem prejudicar a cutis, restabelece a belleza desapparecida, assetinando a pelle e tornando-a de uma macieza encantadora.

Encontrado em todas as perfumarias PREÇO 3$000

Deposito: Rua Frei Caneca n. 8 SOBRADO

IMPOTENCIA

Porque não haveis de gozar da mesma vitalidade que os outros homens?

Póde-se estar apparentemente gozando de uma boa saude e, no emtanto, estar morto ou insensivel á energia sexual! ...

Estaes notando que a vossa energia sexual vae se declinando dia a dia ou que já declinou, sem motivo apparente que a explique? Pois não desprezeis esse estado e curae-vos. E' tão importante conservar a saude sexual como a saude geral. A fraqueza sexual transforma o homem em inutil e a mulher em infeliz, nervosa, tornando ambos desgraçados.

No numero sempre progressivo de descobertas que vêm enriquecer a sciencia medica, nenhuma de tanto valor e completamente impossivel não registrar o exito incontestavel que offerece o methodo do Dr. Zelie para a cura da IMPOTENCIA VIRIL, do esgotamento nervoso, a NEURASTHENIA e da ATROPHIA DOS ORGÃOS SEXUAES. Negar, ou ainda duvidar, seria pueril, em face das centenas de curas, isto é, dos resultados certos que o tratamento produz todos os dias.

O dr. Zelie, de volta de sua viagem á Europa, pode ser consultado no seu gabinete, á rua da Carioca 47, 2º andar, das 9 ás 11 da manhã, e de 1 ás 4 p.m. e por correspondencia.

Attenção

Por motivo de doença da proprietaria traspassa-se uma pequena industria, que dá mensalmente de mais de 300$000 a 500$000. E' negocio sério e que com mais algum reclame póde produzir maior renda. Não se admittem intermediarios.

Quem pretender mais detalhados informes, escreva para esta redacção, subscriptando — Caixa do "Correio da Manhã" — Rua do Ouvidor, 162 — E. Q.

CIGARROS "REI DO MUNDO"

Propalando competidores malevolos e sem criterio que os nossos afamados cigarros — "Brahma", "Sport", "Circular", "Commites", "Ancora", "Operarios", "Imbuhy", "Vinola", etc., não se encontram mais á venda por haver acabado a nossa fabrica, vimos declarar aos nossos amigos e freguezes que é isso inteiramente falso, continuando as mesmas marcas a ser em franco successo.

Os nossos consumidores encontral-as-ão em qualquer parte.

69—Rua de S. Pedro—69 Nunes dos Santos & C. TELEPHONE, 3.027 384

LEILÃO DE PENHORES DE 6 de Novembro SIMON ETTINGER 55, Rua Luiz de Camões, 55

As cautelas vencidas podem ser resgatadas ou reformadas até a hora do leilão.

Impotencia

Neurasthenia e fraqueza em geral, curam-se efficaz e rapidamente com o uso do Elixir Vital de morapuama e yohymbina composto. Milhares de attestados de distinctos medicos provam o seu valor therapeutico. Approvado pela Saude Publica. Preço do vidro 4$000. Pelo Correio 5$000. — L. Freitas & C., na rua Buenos-Aires 106 e na rua Uruguayana 35, em S. Paulo: Baruel & C. 1255

Canarios hollandezes

Vendem-se 3 viveiros com criação e outros passarinhos de 1ª qualidade para cantar. Rua Barão de Mattos, com ... canario portuguez e pintasilgo nacional. Urgente, á rua do Rezende 127.

AUTOMOVEIS

Alugam-se BOXES RESERVADOS, para estadia de autos, fornecimentos de todos os artigos, de automoveis e seu consumo. Garage Vera Cruz, Cattete 182-184. Garage Berliet.

E. Dezonne — Dentista

Diplomado na Belgica e no Brasil, com longa pratica na Europa. Rua da Carioca 60, tel. 5.545. Segundas, quartas e sextas, das 8 ás 5 horas. Rua Dr. Dias da Cruz 177, Meyer, tel. 915. Terças, quintas e sabbados, das 7 ás 11 e das 7 ás 9 horas da noite. Trabalhos garantidos. Operações sem dor. Acceita pagamentos em prestações.

PHARMACIA

Vende-se uma, bem afreguezada, no interior do Estado do Rio, propria para um rapaz que queira principiar, por preço razoavel. Para informações, rua Buenos Aires 106 e na rua Uruguayana 35, e na rua Sr. Joaquim Fonseca, praça Malvino Reis n. 20; pharmacia.

PRIVILEGIOS LECLERC & C

Succes. de Jules Geraud, Leclerc e Comp. Rua do Rosario, 156 — Rio de Janeiro. Encarregam-se de obter patentes de invenção no Brasil e no estrangeiro e de todo o trabalho technico que exija o commercio, a fabrica, obras artisticas e literarias.

MUTILADO

LOTERIAS DA CAPITAL FEDERAL

Companhia de Loterias Nacionaes do Brasil

Extracções publicas, sob a fiscalisação do governo federal, ás 2 1|2 e aos sabbados ás 3 horas, á rua Visconde de Itaborahy 45

HOJE HOJE 215 — 132 **16:000$000** Por 1$600 | Amanhã Amanhã 220 — 43 **20:000$000** POR $900

SABBADO, 9 DO CORRENTE
A's 3 horas da tarde
237 — 14

100:000$000
Por 8$000 em decimos

SABBADO 21 DE DEZEMBRO
Grande e extraordinaria Loteria do Natal
220 — 2

500:000$
Por 34$000, em quadragesimos

Os pedidos de bilhetes do interior devem ser acompanhados de mais 500 réis para o porte do Correio e dirigidos aos agentes geraes — NAZARETH & C. rua do Ouvidor n. 94—Caixa 817—Teleg. LUSVEL

FERRAGENS, LOUÇAS E TINTAS

Caldeirões azues, desde	1$000	Pomada para calçado, 3 latas	$500
Frigideiras ferro polido, desde	$600	Fogareiros para espirito, desde	$600
Ditas ferro esmaltado, desde	$600	Ditos para carvão, desde	1$200
Cassarolas azues com bico, desde	$800	Escarradeiras brancas esmaltadas par	3$500
Ditos azues com tampa, desde	1$400	Bacias de ferro batido, desde	1$200
Legitimo pó da Persia, lata	$700	Só aqui facas francezas para batatas, uma	$200
Especial oleo para machina de costura, vidro	$300	Grampos para roupa, duzia	$200
Creolina Pearson, vidro	1$000		
Superior lustro para engommadeira vidro	$800		

E todos os artigos pertencentes á Ferragens

TINTAS e LOUÇAS as quaes vendemos 20 °|. mais barato que outra qualquer casa

PREÇOS FIXOS

Ferros de engommar a 2$500, só na
Rua da Quitanda n. 3 (ESQUINA DA DE S. JOSÉ)

LOTERIA DO RIO GRANDE DO SUL

Unica que distribue 75 °|. em premios e joga sempre com 15 mil bilhetes
Extracções por urnas e espheras

Amanhã Amanhã

40:000$000
POR 10$000
Tem duas terminações

Segunda-feira, 11 do corrente
80:000$000
Por 20$000
Tem duas terminações

Grande loteria do natal em 24 de Dezembro
200:000$000 por 40$000 réis
Jogam só 15 mil bilhetes

Bilhetes a venda em todas as casas lotericas do Estado

Motores OTTO
A KEROZENE
modelo especial de 3 a 10 cavallos
Barato, economico, solidissimo
SEMPRE GRANDE STOCK NA
GASMOTOREN FABRIK DEUTZ
Rio de Janeiro
Caixa postal 1304 — RUA 1º DE MARÇO, 104—106

Gonorrhéa

e todos os corrimentos são rapidamente curados pela injecção KING. Remedio novo e infallivel.
Approvado pela Directoria de Saude Publica.
A' venda em todas as pharmacias e drogarias.
Preço do vidro 2$500.

CLINICA DE VIAS URINARIAS
— DO —
Dr. Carlos Novaes Filho
ESPECIALISTA
Pratica do hospital Necker de Paris e das clinicas de Londres e Berlim

Consultorio montado com apparelhos modernos, permittindo ver todo o canal da urethra e o interior da bexiga; agir sobre as lesões desses orgãos.
Exame microscopico e tratamento dos corrimentos recentes e chronicos da urethra e suas consequencias: estreitamento, prostatite, orchite, cystite, pyelite e pyelonephrite.

CONSULTAS DE 1 ÁS 5 DA TARDE
9, RUA GONÇALVES DIAS, 9 (1º andar)
RIO DE JANEIRO

NERVOS

Não basta ser livre politicamente. Não basta ser livre socialmente. Não basta ser moralmente livre. E' necessario ser physicamente livre. Que liberdade gozaes se a paralysia vos tem prostrado? Que liberdade gozaes se o rheumatismo, a sciatica e a debilidade nervosa vos privam de trabalhar e vos roubam todos os prazeres da vida? Nenhuma. Sois escravo. Um escravo que soffre. Rompei e tão as cadeias que vos prendem. Arremessae para longe os males que vos atormentam. Tornai-vos novamente homem. Occupae outra vez vossa posição no mundo. Outros o conseguiram. Por que tambem o não podereis vós? Eis o que diz um que era enfermo e soffria, e hoje não soffre mais; era escravo e hoje está livre:

Restabelecido e satisfeito

Santos, 22 de outubro de 1909.
Illmo. Sr. Dr. Sanden.
Cumprimento-vos respeitosamente, augurando-vos saude e prosperidade. Está em meu poder vossa estimada carta de 18 do corrente, que respondo. Encontrei a maior felicidade no manejo e uso do Cinturão Electrico, que adquiri na vossa agencia em S. Paulo, em principios do mez de setembro, digo agosto. Como por encanto desappareceram: o constante mao estar, a insomnia, o zumbido nos ouvidos a friagem dos pés e mãos, as pulsações no estomago e figado, os derrames nocturnos e outros males que me affligiam.
Estou actualmente no goso da mais perfeita saude. V. Ex. póde fazer desta o uso que lhe convier.
De V. Ex. admirador, attento, creado e obrigado — Alferes ANTENOR PEREIRA.
Residencia: destacamento policial de Santos. Santos, Estado de S. Paulo.
O Sr. Pereira está agora forte e feliz. Vós tambem o sereis. Por que soffreis quando podeis curar-vos? Quando menos, o caso merece investigação; della informae-vos sériamente. A vossa preciosa saúde merece que della vos preoccupeis. Si as drogas falharem, não vos deixeis desesperar. Lembrae-vos da electricidade, que, bem applicada, é o remedio mais poderoso que existe. Visitae-me hoje mesmo. Estudae o meu systema. TODAS AS INFORMAÇÕES SÃO GRATIS. Se moraes em logar distante, ou tolhido da molestia não podeis vir pessoalmente, basta encher o coupon abaixo com o vosso nome e residencia e na volta do correio haveis de receber, gratis, os meus livros SAUDE e VIGOR, nos quaes se trata exactamente da electricidade e suas multiplas applicações.

Nome ______
Residencia ______

DR. M. T. SANDEN, Largo da Carioca 15, 1º andar, Rio de Janeiro
Informações gratis das 9 horas da manhã ás 6 da tarde

CASA Mme. URSULINA

Penteados — Tinturas de Cabellos — Massagens — Postiços de qualquer formato — Preços vantajosos.
AVENIDA RIO BRANCO, 169 Telephones 4586 e 4851

Salsepareille vermelha Kromelink

DEPURATIVO VEGETAL
Absolutamente innocente!

Este excellente preparado, tem na Europa sua reputação firmada ha mais de meio seculo e recompensas em todas as exposições universaes!
Todos necessitam de recorrer á cura Kromelink, a qual começa livrando o estomago de todos os males e curando as dores de cabeça recentes ou chronicas.
A brochura descriptiva das suas virtudes e applicações será enviada por simples pedido dirigido a

DU BOIS & C.
RUA DO HOSPICIO N. 93
Unicos depositarios no Brasil

LEITERIA PALMYRA

PREÇOS ACTUAES
DOS SEGUINTES GENEROS

Manteiga de primeira qualidade, em latas (exportação) a	1$600
Idem de primeira qualidade, em manteigueiras (cabana) a	1$400
Crême puro de leite, pote a	$100
Idem em latas, a	1$300
Idem em litros, a	1$000

Assignaturas mensaes para entrega de leite a domicilio em vasilhame lacrado, inviolavel:

1 litro diariamente	15$000
1 garrafa diariamente	10$000
1/2 litro »	8$000

N. B.—Os assignantes devem exigir as garrafas lacradas, seja qual for pretexto dos entregadores.

Unico deposito OUVIDOR 149

Attenção

Para a boa conservação da cutis, tornando-a de uma macieza surprehendente, é incontestavelmente o preparado de mme. Quesada, denominado *Creme Quesadina*, o melhor que tem apparecido no mercado, o qual recommendamos para a *toilette* das nossas gentis leitoras.
O *Creme Quesadina* é encontrado em todas as boas perfumarias ou no deposito, á rua Frei Caneca n. 8, sobrado. Preço 3$000.

QUEZADINA
(LIQUIDO E POMADA)
Estes preparados curam e fazem desapparecer as sardas e manchas, deixando a pelle fina, macia e avelludada.

AULA DE CÔRTE

Professora diplomada na Europa apromptа em 12 lições a cortar por medida e armar sobre manequim, podendo as alumnas trazer suas proprias fazendas. — Confecciona vestidos a preços modicos como reclame da Escola. Rua da Alfandega, 220, 1º andar. Telephone, 5.454.

PALACE-THEATRE

(South American Tour)
HOJE SEGUNDA-FEIRA 4 DE NOVEMBRO DE 1912 HOJE
A's 9 horas em ponto
Grandioso espectaculo

Rentrée of The 6 Irish Girls
Cantoras e bailarinas inglezas
2 estréas de Marthe Denoisy
Chanteuse a diction
The Sandroff Brothers
Equilibristas sobre escadas

Successo! Exito! Successo!
La Perlorva
Borléon
Cline And Clark
Quinta-feira 7 de novembro
SENSACIONAES ESTRÊAS!

Sexta feira 8 de Novembro
Estrêa Extraordinaria
L A BELBA ROSALLA
Dans sa dernière creation
Amour e Adoration!!!
PREÇOS DO COSTUME

THEATRO MAISON MODERNE

Empresa Paschoal Segreto—Tournée Segreto
HOJE - Segunda-feira, 4 de Novembro - HOJE
Imponente espectaculo de Café Concerto
A'S 8 1|2 DA NOITE

TOMA PARTE TODA A TROUPE
Nota sensacional!
GRANDE DESAFIO DE BOX
Feito pelo campeão portuguez
ARMANDO MOREIRA
chegado expressamente de Lisboa, ao campeão de Chicago
BILLY WILLIAMS
vencedor do campeão turco MUSTAFA' BECK.
Depois do importantissimo espectaculo terá logar o terrivel encontro.

Amanhã Estréa Amanhã
CARMEN DE LAS ROSAS
Machettista & transformação

CINEMA THEATRO RIO BRANCO

Avenida Gomes Freire ns. 13 a 21
Empreza WILLIAM & COMP. — Grande Companhia Nacional de Operetas, Magicas e Revistas. — Director ensaiador, actor BRANDÃO (o popular) — Regente da orchestra PAULINO DO SACRAMENTO.

HOJE HOJE
Segunda-feira 4 de novembro de 1912
Não ha espectaculo
para ter lugar o ensaio geral da grandiosa revista em 3 actos, 4 quadros e 1 apotheose, original de Raul Pederneiras musica—parte original e parte coordenada pelo maestro Raul Martins

O RIO CIVILIZA-SE
que sobe á scena amanhã, 5 do corrente.
Bilhetes desde já á venda na bilheteria do theatro. Não se acceitam encommendas pelo telephone

EMPRESA PASCHOAL SEGRETO

Espectaculo por sessões a preço de cinema
HOJE - SEGUNDA-FEIRA 4 DE NOVEMBRO DE 1912 - HOJE

No Cinema Theatro S. José
Companhia Nacional de que faz parte a distincta actriz brasileira CINIRA POLONIO
Direcção scenica do actor DOMINGOS BRAGA. — Maestro director da orchestra, JOSÉ NUNES
A mais completa victoria do theatro popular!
A's 7, ás 8 3|4 e ás 10 1|2 da noite
Ultima representação
Pelas 33ª 34ª e 35ª vezes a engraçadissima burleta em tres actos de Antonio Quintiliano, musica de Domingos Roque.
NÃO SOU CAJU'!
Disciplinado corpo de ensemblistas
Espectaculo da mais rigorosa moralidade, Montagem deslumbrante
Grande successo de Alfredo Silva e Pepa Delgado no duetto do terceiro acto.
Amanhã — NÃO SOU CAJU'
A seguir — O Cachorro da Mulata

No Pavilhão Internacional
Companhia Popular de Operetas, Magicas e Revistas
Direcção scenica de Candido Nazareth — Maestro director da orchestra Agostinho Gouvêa
Exito absoluto!
A's 8 e ás 10 horas da noite
60ª e 61ª representações da engraçadissima revista em tres actos
O chegadinho
As coplas da Senhora do Cachorro, por Herminia Adelaide.
A canção da Viuva Alegre, por VIRGINIA AÇO.
O Côro dos Foguetes!
O Tercetto das Creadas!
Duas horas do mais franco bom humor
Amanhã e todas as noites O Chegadinho
A seguir — Venus no Rio, ou Jogue no Cachoro

THEATRO RECREIO

EMPRESA THEATRAL - Direcção José Loureiro
Grande Companhia Hespanhola de zarzuela e o erela PABLO LOPEZ
HOJE - Espectaculo novo - HOJE
1ª representação da popular zarzuela de GARCIA ALVAREZ, musica de VALVERDE e ESTEVES
MARCHA DE CADIZ
PERSONAGENS
Clarita, Sta. Lopes; Tilo, Soriano; Atilano, Barreta; Deogracias, Reis; Theodorico, Pavon; Alcade, Navarro; Paredon, Ayela; Secretario, Lopes; Tapia, Ledesma; El trompa, Ledesma; El fagot, Campos; El de los platillos, Lopes.
1ª representação da linda zarzuela de CELSO LUCIO, musica do notavel maestro CABALLERO
EL CABO 1º
Desempenhada pelos artistas Parada, Soriano, Barreto, Pavon, Anton, Reins, Ayela, Ladesma e Lopes.
Grande corpo de côros de senhoras e homens
Entrada geral 1$000
AMANHÃ — Espectaculo novo — Brevemente
AS DUAS PRINCEZAS e
MÃO CHEIA DE ROSAS

CINEMA THEATRO CHANTECLER

53, Rua Visconde do Rio Branco, 53
Empreza JULIO PRAGANA & C.
Grande companhia de comedias, vaudevilles e burletas, da primeira actriz Apollonia Pinto, sob a direcção do actor Germano Alves
HOJE—A's 7 1|2 e ás 9 1|2 - HOJE
9ª 10ª representações da espirituosissimo vaudeville em 3 actos, original de V. de Cottens e D. H. Pierre Veber, traducção do Candido Costa
UM NOIVADO DE ARRELIA
Grande successo. Fabrica de gargalhadas. Scenarios novos de Alexandre Poggio.
Attenção—A seguir: O cachorro da madama.
Burleta em 3 actos ornada de musica.

COMPANHIA INTERNACIONAL CINEMATOGRAPHICA

Centro da élite carioca Rua do Ouvidor, 127
CINEMA OUVIDOR
Centro da élite carioca Rua do Ouvidor, 127
O mais modesto e frequentado nas matinées
HOJE HOJE
Escolhido programma novo, em que dois importantissimos films de grande metragem são elemento para a composição do nosso programma — 1800 metros de films! O record das grandes metragens!
1ª, 2ª e 3ª partes em tres actos

MENINA SUBLIME

1,000 metros, AQUILA — Maravilhoso e empolgante drama de enredo militar. Troca de attenções, combates encarniçados e a gratidão de um coração feminil!

4ª e 5ª partes
SEU FILHO

LUX, dois actos, 800 metros — Uma pagina da vida intima, que folhea com magua e piedade! As scenas mais intimas de amor e de dor. Terminando com o perdão sobre o tumulo da transviada e arrependida.

Brevemente JACK BROWN. — Venda locação e contrato á rua de S. José, 67 — Telephones 5.653 e 3 555. Caixa postal 428. End. teleg. STAMILE.

CINEMA-THEATRO CARLOS GOMES

Com as bonificações das entradas vendidas na secção RAM-BOLK, da Hall ou Moderne
Empresa Paschoal Segreto
HOJE—2ª feira, 4 de Novembro—HOJE
Magnifico programma, constituido pelos seguintes «films»:
PATHE'-JORNAL
Actual
A' BEIRA DO ABYSMO
Grandioso drama—592 metros
O dinheiro é cousa séria
Comica
ALTRUISMO
Comedia
NOTA—As entradas de 1ª classe são validas por dez dias e darão gratuitamente direito ao premio que lhes corresponder pela combinação vencedora do
RAM-BOLK
de 80 °|. sobre a importancia total das vendas.
Os torneios do RAM-BOLK começarão ás 6 horas da tarde

POLYTHEAMA

Rua Visconde do Itauna 447
Propriedade de EDUARDO VICTORINO
Grande Companhia Dramatica
Amanhã
Terça-feira Terça-feira
4ª representação do drama sacro em 13 quadros, em verso, de Eduardo Garrido:
O Martyr do Calvario
Toma parte toda a companhia
Corpo de côros e numerosa comparsaria
Mise-en-scene rigorosa de EDUARDO PEREIRA
Preços populares
Brevemente — QUO VADIS.

THEATRO LYRICO

Empresa Theatral Brasileira Direcção LUIZ ALONSO
Companhia Italiana de Opera Comica e Opereta
SCOGNAMIGLIO-CARAMBA
HOJE—Segunda-feira, 4 de Novembro de 1912 HOJE
15ª récita de assignatura (Ultima)
Primeira representação da opereta em 3 actos de G. Strauss
FANCIULLE RICCHE (MENINAS ABASTADAS)
Penultimo espectaculo da companhia que segue para S. Paulo
Amanhã Terça-feira, 5 de novembro de 1912 Amanhã
Ultimo espectaculo — Despedida da companhia
Grande soirée em honra e beneficio da querida artista MARIA IVANISI
La Vedova Allegra
ANNA GLAVARI . . . . . . Maria Ivanisi
Nota—Os srs. assignantes têm direito a preferencia até hoje ao meio dia
Os bilhetes á venda na bilheteria do theatro e no edificio do «Jornal do Brazil.»

THEATRO APOLLO

Empresa Theatral Fluminense
DIRECÇÃO JOSE' LOUREIRO
ESPECTACULOS POR SESSÕES
Grande companhia de operetas, magicas e revistas — Direcção musical do maestro CAPITANI
HOJE — A'S 7 E 3|4 E 9 3|4 — HOJE
Sempre enchentes! Sempre applausos!
Luxo, riqueza de scenarios e guarda roupa.
A revista de maior successo da actualidade!
Graça, luxo de guarda-roupa e scenario
O RANZINZA
Olympio Nogueira, João de Deus, Zazá, E. Vieira, Elvira Mendes e toda a companhia, sempre com sorprezas!
Grande corpo coral de senhoras
Brevemente
O Gato Preto
Preços de Cinema.
Entradas permanentes

PARQUE FLUMINENSE

Largo do Machado—Companhia Cinematographica Brazileira Exhibição de fitas cinematographicas alterando com a apresentação de artistas no palco
HOJE Magistral espectaculo HOJE
No Palco: Surprehendente estréa da autentica bailarina Hespanhola
CARMELITA OSIRA artista de merito—Extenso repertorio, bailes cosmopolitas arte e elegancia—Luxuosa apresentação—Exito garantido. Rico e variado guarda roupa
Numero dedicado especialmente ás exmas. familias
Na Tela: 15 deslumbrantes e emocionantes films 15
A epopéa da Cinematographia deste inegualavel conjuncto de arte e belleza, destacam-se pelo seu incontestavel valor artistico, os tres primorosos films:
PELO REI 300 pessoas em scena, 900 metros 57 quadros 2 actos. Um dos mais importantes episodios historicos até hoje apresentados, que recorda uma das epochas mais agitadas do antigo governo inglez, em que a traição e a infamia eram as unicas armas dos vencedores Maravilhosa mise-en-scene, com vestimentas a caracter, esmerado trabalho de Aquila Films.
Amor ardente, Odio feroz! Imponentissimo drama social da actualidade em 3 actos e 1200 metros, de Axel Breidahl e Arvid Ringheim Protagonista a celebre artista Ida Nielsen do Theatro Real de Copenhagen. As scenas passa-se na Manufatura Real de Porcellanas em Copenhagen. Merece especial menção o maravilhoso film:
Demasiado tarde Drama do tempo de Richelieu. Bem definido episodio historico ao qual está alliado um romance de amor, em que o prelado pratica a misericordia. Esmerado film de Cines de 1053 metros e 2 partes.
Funccionarão: Tiro ao alvo, Balanço, Trapezios e grande numero de diversões gratis.

THEATRO S. PEDRO

Empresa Moraes & C. Direcção José Loureiro
ESPECTACULOS POR SESSÕES
Grande Companhia de Operetas, Magicas e Revistas—Direcção musical dos maestros Luz Junior e Luiz Moreira
ATTENÇÃO.! Não tendo ficado concluido o importante scenario e guarda roupa da popular revista portugueza, AS CONTAS DO PORTO só quarta feira terá logar a 1ª representação.
HOJE A's 7 3|4 e 9 3|4 HOJE
ULTIMAS REPRESENTAÇÕES do vaudeville opereta de FEYDEAU, musica de LUIZ MOREIRA
O NOIVO É OUTRO...
GRANDE CORPO DE COROS DE SENHORAS
PREÇOS DE CINEMA.

THEATRO MUNICIPAL

COMPANHIA NACIONAL
Empreza subvencionada
EDUARDO VICTORINO
AMANHÃ
A BELLA Mme. VARGAS
Peça em 3 actos, de João do Rio
AMANHÃ
Quarta-feira, matinée da moda
A BELLA MME. VARGAS
Quinta feira, recita do autor da peça A Bella Mme. Vargas
Terça feira, 12—4ª recita de assignatura, a peça em 3 actos, do COELHO NETTO.
O DINHEIRO
Os bilhetes para estes espectaculos estão á venda no «Jornal do Brasil».

60 Rua da Carioca 62

CINEMA IDEAL

Empresa M. PINTO — Telephone 1.937

HOJE GRANDIOSO E ARREBATADOR PROGRAMMA NOVO! **HOJE**

O maior successo cinematographico da semana com a apresentação do importante e movimentado film

PRO' PATRIA

Um dos episodios mais bem enscenados e magistralmente executados, da época napoleonica, ao qual está aggregado um pungente drama de amor, que fará verter uma lagrima. Dois officiaes inimigos se reconciliam após uma sangrenta batalha, na hora derradeira da morte ao grito unisono de — VIVA O IMPERADOR !! VIVA A PATRIA !! — Magestosa concepção da fabrica CINES com **1.024 metros, 159 quadros e 2 partes.**

A'beira do abysmo

Grandioso drama moderno, da série dos grandes dramas sociaes, de muita sensação. — O primeiro versado sobre o assumpto desta natureza. A propagação do terrivel flagello — a peste bubonica, está alliado um romance interessante, um desses episodios da familia, tão frequentes na nossa sociedade... Admiravel trabalho cinematographico da fabrica ECLAIR, com **1.000 metros, 137 quadros e 2 actos.**

GOMORRA!!

Grande drama da vida real, da fabrica allemã MUTOSCOP, com 1.200 metros, em 2 partes e 200 quadros. Primoroso desempenho pelos melhores artistas do Theatro Imperial de Berlim.

AVISO — Na soirée, em vez da **Gomorrha**, serão exhibidos: **A Borboleta Branca**, film scientifico, e **Os Acontecimentos nos Balkans**, film do natural. Actualidade.
Quarta-feira — Max Linder quer crescer, 600 metros — **O Sacrificio**, drama realista, 1.200 metros — **O Pomar da Marqueza**, comedia.
Sexta-feira — Lagrimas de sangue, 1.000 metros — **O retrato do bem amado**, 1.100 metros.

50, Praça Tiradentes, 50

CINEMA PARIS

Empresa Coute Pereira & C.

● **HOJE** ● DESLUMBRANTE PROGRAMMA NOVO ● **HOJE** ●

Estupendo e monumental triumpho!!! — Pela primeira vez no Brasil inteiro, a apresentação do grandioso e importantissimo film da fabrica NORDISK

A CATASTROPHE

(Film d'arte n. 48) de grande espectaculo, dividido em 2 actos e subdividido em 183 quadros. No meio das scenas arrebatadoras de que está cheio este impeccavel trabalho da NORDISK, scenas passadas em lugares diversos, na cidade, no campo, nas montanhas, etc., mas sempre com o cunho da naturalidade, destaca-se, sem duvida, o desastre que soffre SIR THOMPSON, principal personagem deste drama, onde um dos melhores artistas do Real Theatro de Copenhague em uma verdadeira creação, um trabalho perfeito e impeccavel de psychologia, reproduzindo com uma naturalidade assombrosa tudo aquillo que se observa quando um grande traumatismo no craneo, com lesão cerebral ou meningéa, põe o individuo em completo estado de privação de sentidos, acompanhado da abolição total da intelligencia. Em summa, este novo trabalho da NORDISK é um verdadeiro assombro.

AS DAMAS NEGRAS

Delicadissimo drama de AMBROSIO, onde a ambição de uma mãe leva-a ao assassinio do genro. O crime passa-se na escuridão da noite e só mais tarde é que se descobre quem foi o seu autor. E' nesta occasião que a filha infeliz tem sciencia da hediondez da alma de sua mãe, mas, comtudo, perdoa toda a sua maldade, recebendo em paga um beijo cheio de arrependimento e de remorso.

O SAPATEIRO GANHA NA LOTERIA — Engraçadissima fita comica

Como extra na matinée — **A CECILIA MONUMENTAL** — Encantadores segredos de arte antiga

COMPANHIA CINEMATOGRAPHICA BRASILEIRA

PROGRAMMA DOS CINEMAS

PATHE'

Primeira semana de Novembro com tres programmas de incontestavel successo

HOJE — PRIMEIRO PROGRAMMA NOVO — HOJE

A' Beira do Abysmo

O terrivel flagello da humanidade: A peste negra de Tonkino. Em transes de verdadeira emoção se observa como a fatalidade distribuiu a morte n'uma familia. Obra prima cinematographica da invencivel fabrica Eclair, de Paris, com 1150 metros, 178 quadros e 2 partes.

PATHE' JORNAL (Ultimo numero)

Altruismo ou sacrificio de irmã Comedia de CINES

O DINHEIRO E' SANGUE (As duas Suzannas)

Fina e graciosa comedia de Gaumont

QUARTA-FEIRA

NO CIRCO — Amor... Ciumes e Morte

O SACRIFICIO — Drama em 3 actos

MAX LINDER na sua ultima creação:

Max Quer... Crescer????

AVENIDA

HOJE — Selecto programma novo — HOJE

GOMORRA!

Pungentes scenas da vida social. Drama de um poder de emoção incomparavel. Obra prima de interpretação. 1200 metros, em 2 actos. Film da provecta fabrica MESSTER

OS ACONTECIMENTOS NOS BALKANS

Magnifico film de actualidade, GAUMONT

O MEDICO E O CURANDEIRO

Sentimental, romanesco e pathetico, são as qualidades deste bello film, GAUMONT

WYLLI E O VELHO NAMORADO

Scena comica, pelo menino prodigio, da celebre fabrica ECLAIR

Quarta-feira — O SEGREDO DO MAR!!

ODEON

HOJE — **O MAIOR SUCCESSO CINEMATOGRAPHICO DA SEMANA** — HOJE

Apresentação do imponente e movimentado film:

PRO' PATRIA

Um dos episodios mais bem enscenados e magistralmente executado, da época napoleonica, ao qual está aggregado um pungente drama de amor, que fará verter uma lagrima de conforto. Dois officiaes inimigos se reconciliam após uma sangrenta batalha, na hora derradeira da morte, ao grito unisono de «VIVA O IMPERADOR!!! VIVA A PATRIA!!!» Majestosa concepção da casa Cines, com 1024 metros, 159 quadros e 2 partes.

Cine-Jornal Brasil N. XXXVI

Importante revista nacional de Paulino Botelho, da qual se destacam: As festas no arraial da Penha, o Corso de automoveis em Botafogo e a Romaria dos Finados.

VELHO DOENTE Gracioso episodio humoristico de Eclair.

PRECE DA CREANÇA Sentimental film religioso de PATHE' FRERES

QUARTA-FEIRA

Um delicado e mimoso film humoristico de Gaumont, em cores naturaes, intitulado:

O POMAR DA MARQUEZA

FILIAES

São Paulo, rua Duque de Caxias 23. Recife, rua das Flores, 10. Port Alegre, rua dos Andradas, 281, onde vendem-se apparelhos e accessorios Pathé-Frères e alugam-se films.

Cinematographo Parisiense

Proprietario *J. R. STAFFA* — FUNDADO EM 1907 — 179, Avenida Rio Branco

Escriptorios
Avenida Rio Branco, 183
Rio de Janeiro
—E—
Rua Grétry, 3—PARIS

HOJE ❋ ❋ PROGRAMMA NOVO ❋ ❋ ❋ HOJE

A Arte por escôpo! — O facto por argumento!

DOIS FILMS MONUMENTAES NUM SO' PROGRAMMA!

Esta divisa justifica-a, ainda uma vez, esta conceituada casa offerecendo ao publico o emocionante e movimentado trabalho da Fabrica NORDISK, de Copenhague

SUCCESSO! SUCCESSO!

A CATASTROPHE

Film d'arte N. 48 — Peça de grande espectaculo em 2 actos e 183 quadros

DESCRIPÇÃO

Prescindimos de um introito á descripção desta peça de NORDISK, uma vez que a famosa fabrica, por sua vez, prescinde encomios aos esforços que emprega na factura de suas creações de arte. Em cada trabalho que por ella é offerecido ao publico, a penetração intelligente das platéas vae notando um crescendo surprehendente que faz lembrar a evolução intellectual do individuo, a partir da dilatação cellular do cerebro, que é a placa receptiva dos ensinamentos, e terminando na gradual emmancipação psychica, que é o crysol purificador de tudo quanto a impressão exterior suggere ao espirito.

Ociosas palavras seriam aquellas que empregassemos para justificar a nossa constante affirmativa de successo a cada trabalho da celebrada fabrica, que exhibimos, porquanto, ás tiradas enthusiastas que pudessemos escrever, superior ao porventura hyperbolico elogio que tecessemos ao comprovado merecimento dos artistas que se

mo encarregado da interpretação das peças montadas pela principal Companhia europea que explora a industria cinematographica, está indubitavelmente, o juizo publico, que não precisa de escolas para julgar, que dispensa insinuações para dirimir questões de arte, porque, como um vidente inspirado, o povo mui mais facilmente sabe descobrir defeitos, ou assignalar perfeições que a preoccupação da critica doutoral sequestra aos criticos de profissão. Cada trabalho novo da NORDISK, equivale a uma revelação digna de applausos, os quaes, aliás, jámais lhe foram negados pelos testemunhos de seus progressos, pelos promulgadores de seus triumphos.

E, assim, quem, como nós, diariamente affirma a victoria indiscutivel dessa fabrica, e, a cada momento, comprova essas affirmações com o veridictum do facto insophismavel, dispensa-se de sublinhar, ainda uma vez, o valor do ultimo trabalho que hoje faz projectar á téla, que é o campo de refracção das edificantes victorias da abalisada fabrica dinamarqueza.

Entremos, portanto, na narrativa do thema aproveitado na deste commovente drama.

* * *

Na sua confortavel vivenda de campo, vive Sir Thompson, importante industrial, em companhia de sua esposa e de sua filhinha. A' existencia feliz daquelle lar nenhum ponto de interrogação se sobrepunha, uma vez que Sir Thompson gosava de uma fortuna invejavel, de um nome respeitado e de uma actividade suggestionadora. No conceito publico, a reverencia que a sociedade costuma dispensar áquelles que sabem prestigiar-se, e no lar o carinho respeitoso e sincero que sabem merecer os corações amoraveis, eis o ambiente que saturava Sir Thompson, sempre gentil com a esposa, sempre amantissimo para a filhinha sempre digno na sociedade em que grangeára, através de annos, veneração e sympathias. Corria-lhe a vida docemente, sem amargos travos...

Ao recolher á casa, cabeça a escaldar pela exhaustação de energias provinda de seu complexo labutar de homem de negocios, recebia nos labios o beijo refrigerante da esposa, e na fronte o osculo sagrador da pequena filha amada... Era o premio de seu dia de homem justo que trabalha e ama...

Não podia elle o desjar melhor... Certa manhã, Thompson, ao chegar ao seu escriptorio, encontra entre a volumosa correspondencia que lhe era diariamente dirigida uma carta da firma MEYER & COMPANHIA, banqueiros, em a qual se lhe communicava a suspensão de pagamentos. Ora, nessa occasião, Sir Thompson mantinha em conta corrente, nessa casa avultada somma.

E, por isso, a noticia de provavel fallencia lhe era profundamente desagradavel, e bastante forte para causar-lhe um certo abalo moral. Não se perdem impunemente capitaes que, muita vez, representam o futuro de terceiros. O honrado homem de negocios tinha urgencia de chegar á séde da casa que lhe prevenia o seu provavel desastre financeiro. E na intenção de chegar a tempo de acautelar os seus interesses, volve Sir Thompson á casa a preparar-se para a viagem. Dispunha-se elle a sair, quando lhe chega ás mãos outro telegramma annunciando-lhe a positiva fallencia de uma outra casa bancaria que era arrastada pelo desastre da primeira. Estes casos verificam-se commummente nos grandes centros commerciaes. O insuccesso financeiro de um estabelecimento de certa cathegoria compromette a existencia de tantas casas quantas a elle confiaram os seus depositos, na observancia sensata dos principios que regem a renda do capital. Este duplo desastre avoluma em Sir Thompson a febre de chegar ao seu destino; pois não estava em jogo apenas a sua fortuna, mas tambem o seu nome. Toma, portanto, o seu possante automovel, e recommenda ao "chauffeur" que dê á machina a expansão maxima de velocidade. Era arriscar-se a muito; mas, quando os sentidos estão circumscriptos a uma idéa fixa, o espirito não póde raciocinar fóra do ferreo circulo que despoticamente lhe empolga toda a faculdade pensante. O seu automovel, como se fôra um ser animado a entender a afflicção de quem o possuisse, obedecia, galharda e heroicamente á propulsão mecanica de seu complicado organismo. Largas estradas ensombradas, emmaranhadas veredas pouco trilhadas, obstaculos e precipicios, — tudo isso a possante machina traspunha, como se do ponto demandado lhe viessem fluidos magneticos que a attraissem irresistivelmente. Mas a materia insensivel e invibratavel que é o aço o ferro ou o bronze, tambem cança, tambem possue o seu estado morbido, tambem participa de certos phenomenos pathologicos. E, por isso, a machina heroica que até então zombara da vertigem, teve em dado momento o seu cansaço, e, numa panne subita, quedou immovel e esfalfada. Sir Thompson arrepela-se contra esse presumivel contratempo. Mas, como reatar a correria? Como reatar aquelle quasi insensato devorar de leguas? Proximo do local em que cessara a força de seu automovel, havia uma hospedaria de beira de estrada.

Para ahi é levado o seu automovel, nos empurrões. Era urgente uma providencia efficaz e positiva. Em taes paragens não sobravam recursos da natureza dos que eram imprescindiveis a Sir Thompson. E, então, ao deparar-se-lhe um automovel particular que naquelle momento aprestava para seguir com o seu dono, Sir Thompson explica a sua pressa, e obtem um logar ao lado do desconhecido viajante, que levava egual destino áquelle que a necessidade traçára ao infeliz caminheiro. Partem ambos. A alguns kilometros da estalagem em que se vira forçado Thompson a parar, manifesta-se o tempo adverso á urgencia da viagem. Pezadas nuvens se entrelaçavam pelo espaço batido por fortes rajadas. A escuridão empannava as irradiações do sól, que se ia occultando na amplidão hostil e ameaçadora. A copada dos arvoredos esfrangalhava-se sinistramente, dispersando-se, em um milhão de farrapos voejantes! Era a tempestade que rugia, ribombante e despotica! Mas, por isso mesmo, o automovel que conduzia os dois viajantes, transpunha estradas e pedregaes, na ancia de alcançar um abrigo protector.

A uma curva do caminho, quando mais propicia lhes parecia a estrada que se alargava desassombradamente, sibila uma rajada ensurdecedora que verga arvores annosas, estraçalhando-as; e, de repente, quando mais celeremente fugia o automovel, um grande tronco vetusto de carvalho é abatido pela ventania e vem jazer sobre a carruagem, esmagando-a e provocando uma explosão terrivel... Do sinistro apenas escapam vivos o "chauffeur" e Sir Thompson... O estado deste, porém, é digno de dó; o tronco, ao cair-lhe em cheio sobre a cabeça, tal commoção lhe causara, que a intelligencia de Sir Thompson anoitecera envolvendo-se-lhe a memoria numa treva densa... Thompson torna-se então um corpo vasio, agindo a preceito da annulação completa de sua integridade mental... E, desmemoriado, ferido, desintegrado da intelligencia, — assim como alguem que acordasse de um somno provocado pelo narcotico, Sir Thompson se vae internando pela matta quasi virgem, sem uma idéa, baldo da menor noção do tempo que passava.

O "chauffeur" q[illegible] cado de procurar em vão Sir Thompson, valeu-se por fim das referencias q[illegible] a procedencia daquelle desconhecido e consegue fazer chegar ao conhecimento da esposa de Sir Thompson a noticia da catastrophe. Esta inesperada revelação foi um luto para aquelle lar até então feliz. Improductivas foram as pesquizas desenvolvidas. Sir Thompson não era encontrado. O desanimo vencera a saudosa esposa e o tempo incumbiu-se de garantir a inexistencia do amado chefe.

* * *

Certa manhã, porém, ISON, uma camponeza do bando dos romanacheis, andando no monte em misteres que lhe eram affectos, encontra um homem desmaiado, á borda de um riacho. Ahi fôra provavelmente Thompson mitigar a sêde; pois era elle o desconhecido de Ison. Levam-n'o os romanacheis aos seus tugurios, e ahi o confortam generosamente. Ao cabo de dois annos, já a intelligencia do velho industrial começa a reintegrar-se na faculdade racional, e lhe vão por isso aclarando-se as idéas. Um dia Sir Thompson concebe o plano de escapar-se. Vinha-lhe de longe, nascia-lhe da noite que o envolvia a reminiscencia vaga de uma passada existencia... Sim, elle sentia que aquelle meio não era o seu meio; que era uma outra sociedade vivera elle em tempo, e que outros sitios se resentiam de sua ausencia... E, tomando um dia uma irrevogavel resolução, foge do tugurio em que o acolheram.

E caminhava como um vencido, maltrapilho e lacrimoso... Subitamente, encontra-se elle no leito de uma estrada de ferro! Sir Thompson reconhece agora, embora indecisamente, a direcção de seu lar. O comboio para lá o conduziria; mas como embarcaria elle, si lhe faltava dinheiro?

Ah! mas aos desesperados não falta nunca um conselheiro invisivel que os inspire e anime... E foi certamente em consequencia desta collaboração, que Sir Thompson, enchendo-se de coragem, marinhou pela escada do ultimo carro do comboio que passava, galgou a tolda do wagon, arriscando-se a uma viagem perigosa. O espectador verá a locomotiva a tirar numa vertigem de trinta atmospheras de vapor extenso comboio!

A luta de Sir Thompson foi titanica! Elle agarra-se aos ventilladores dos carros numa soffreguidão de quem sente que além uma esperança o anima! E através de curvas e descampados, o infeliz industrial vae rastejando de carro em carro, até conseguir uma posição que lhe facilitasse saltar no momento preciso.

Horas depois, o comboio passa pela porta de sua antiga herdade, e Thompson, com a coragem que lhe dava a saudade, deixa-se cair do ultimo carro! A queda foi chocante; mas a sua saudade o galvanisava agora contra as grandes commoções... Penetra, então, Sir Thompson em sua propriedade, cauteloso, a tremer, maltrapilho e anceiante... A patrulha de ronda o observa, e na presumpção de que fosse elle um salteador, o acompanha de perto. Deixa-o mesmo, penetrar no predio, para que se tornasse effectivo o flagrante. Sir Thompson consegue penetrar no gabinete de sua casa cuja vista o emociona e sensibilisa. Sobre um escrinio de chrystal estava um retrato de creança: era a ephigie da filhinha... Sir Thompson humedece-o de lagrimas... cobre-o de beijos... e daquella commoção renasce-lhe a plenitude de sua lucidez...

Neste momento, entra a patrulha e o algema... Pobre Thompson!... Estabelece-se um certo rumor, os moradores da casa comparecem ao local em que se desenrolava a scena commovente. Entre aquelles que accorreram ao bulicio, estavam a esposa de Thompson e sua filhinha... E quando o torturado esposo e pae se debate, humilhado e vilipendiado por aquella ultima affronta do Destino, a creancinha que obstinadamente procurava ver-lhe o rosto, exclama: — Mas... é papae, mamãe!...

....

E, trocadas as explicações com as autoridades, entrelaçam-se aquellas tres almas doloridas, ás quaes a FATALIDADE impuzera a mais amarga das provações: — a SEPARAÇÃO e a SAUDADE...

....

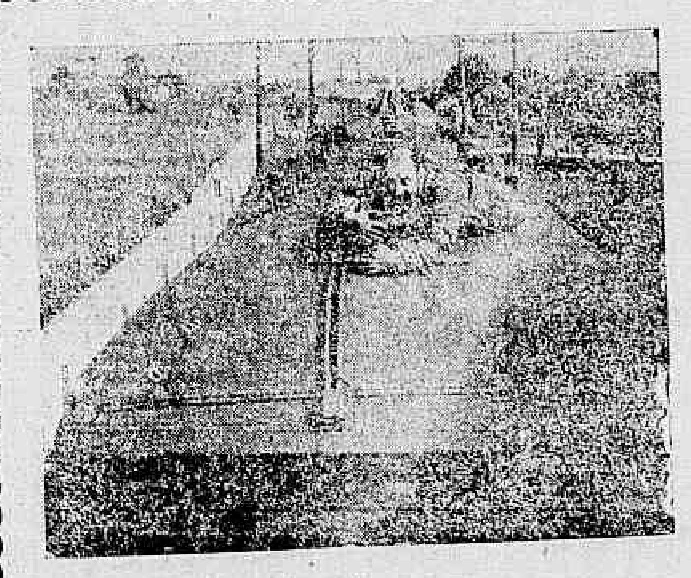

DA SOLIDÃO AO LAR

SINISTRA NOVA

ULTIMA AFFRONTA

Após a projecção dessa creação cinematographica, será exhibido o bello drama de Ambrosio

As Damas Negras

Em 2 actos e 61 quadros
Film de grande espectaculo

Os demais annuncios de theatros, por conveniencia da paginação, vão publicados na penultima pagina

ILEGÍVEL